

REPUBLIQUE FRANÇAISE

Commune : COMMUNE LES DEUX ALPES (1)

AGREGE AU BUDGET PRINCIPAL DE (2)

Numéro SIRET : 20006443400018

POSTE COMPTABLE : SERVICE DE GESTION COMPTABLE

M. 57

Budget supplémentaire (3)

Voté par nature

BUDGET : Budget Principal (4)

ANNEE 2024

(1) Indiquer soit le nom de la collectivité, soit le libellé de l'établissement, soit le nom du syndicat mixte relevant de l'article L. 5721-2 du CGCT.

(2) A compléter s'il s'agit d'un budget annexe.

(3) Préciser s'il s'agit du budget supplémentaire ou d'une décision modificative.

(4) Indiquer le budget concerné : budget principal ou libellé du budget annexe.

Sommaire

I - Informations générales

A - Informations statistiques, fiscales et financières	4
B - Modalités de vote du budget	5
C1 - Exécution du budget de l'exercice précédent - Résultats	6
C2 - Exécution du budget de l'exercice précédent - RAR Dépenses	7
C3 - Exécution du budget de l'exercice précédent - RAR Recettes	8

II - Présentation générale du budget

A - Vue d'ensemble - Vote et reports	9
B1 - Présentation des AP votées	10
B2 - Présentation des AE votées	11
C1 - Equilibre financier du budget - Investissement	12
C2 - Equilibre financier du budget - Fonctionnement	15
D1 - Balance générale - Dépenses	17
D2 - Balance générale - Recettes	19

III - Vote du budget

A - Section d'investissement - Vue d'ensemble	21
A1 - Section d'investissement - Dépenses - Détail par article	25
A2.1 - Section d'investissement - Dépenses - Vue d'ensemble des opérations d'équipement	28
A2.2 - Section d'investissement - Dépenses - Détail des opérations d'équipement gérées en AP	29
A2.3 - Section d'investissement - Dépenses - Détail des opérations d'équipement gérées hors AP	35
A3 - Section d'investissement - Recettes - Détail par article	45
B - Section de fonctionnement - Vue d'ensemble	47
B1 - Section de fonctionnement - Dépenses - Détail par article	50
B2 - Section de fonctionnement - Recettes - Détail par article	55

IV - Annexes

A - Présentation croisée

A1 - Section d'investissement - Vue d'ensemble	58
A1.01 - Opérations non ventilables	60
A1.900 - Fonction 0 - Services généraux	61
A1.900-5 - Fonction 0-5 - Gestion des fonds européens	64
A1.901 - Fonction 1 - Sécurité	65
A1.902 - Fonction 2 - Enseignement, formation professionnelle et apprentissage	66
A1.903 - Fonction 3 - Culture, vie sociale, jeunesse, sports et loisirs	69
A1.904 - Fonction 4 - Santé et action sociale (hors RSA)	72
A1.904-4 - Fonction 4-4 - RSA	75
A1.905 - Fonction 5 - Aménagement des territoires et habitat	76
A1.906 - Fonction 6 - Action économique	79
A1.907 - Fonction 7 - Environnement	81
A1.908 - Fonction 8 - Transports	84
A2 - Section de fonctionnement - Vue d'ensemble	88
A2.01 - Opérations non ventilables	90
A2.930 - Fonction 0 - Services généraux	91
A2.930-5 - Fonction 0-5 - Gestion des fonds européens	94
A2.931 - Fonction 1 - Sécurité	95
A2.932 - Fonction 2 - Enseignement, formation professionnelle et apprentissage	96
A2.933 - Fonction 3 - Culture, vie sociale, jeunesse, sports et loisirs	99
A2.934 - Fonction 4 - Santé et action sociale (hors APA et RSA/Régularisation de RMI)	102
A2.934-3 - Fonction 4-3 - APA	105
A2.934-4 - Fonction 4-4 - RSA/Régularisation de RMI	106
A2.935 - Fonction 5 - Aménagement des territoires et habitat	107
A2.936 - Fonction 6 - Action économique	110
A2.937 - Fonction 7 - Environnement	112
A2.938 - Fonction 8 - Transports	115

B - Annexes patrimoniales

B1.1 - Etat de la dette - Détail des crédits de trésorerie	119
B1.2 - Etat de la dette - Répartition par nature de dette	120
B1.3 - Etat de la dette - Répartition par structure de taux	129
B1.4 - Etat de la dette - Typologie de la répartition de l'encours	131



B1.5 - Etat de la dette - Détail des opérations de couverture	135
B1.6 - Etat de la dette - Dette pour financer l'emprunt d'un autre organisme	136
B1.7 - Etat de la dette - Autres dettes	139
B2 - Méthodes utilisées pour les amortissements	141
B3.1 - Etat des provisions constituées	142
B3.2 - Etalement des provisions	143
B4 - Etat des charges transférées	144
B5 - Détail des chapitres d'opérations pour comptes de tiers	145
B6 - Prêts	146
B7.1 - Etat synthétique des engagements donnés	147
B7.2 - Etat synthétique des engagements reçus	149
B7.3 - Etat des emprunts garantis	150
B7.4 - Calcul du ratio d'endettement relatif aux emprunts garantis	151
B7.5 - Etat des contrats de crédit-bail	152
B7.6 - Etat des marchés de partenariat	153
B7.7 - Etat des recettes grevées d'affectation spéciale	154
B7.8 - Autres engagements donnés	155
B7.9 - Autres engagements reçus	156
B8 - Subventions versées	160
B9 - Etat du personnel	161
B10 - Liste des organismes dans lesquels la collectivité a pris un engagement financier	162
B11.1 - Liste des organismes de regroupement	163
B11.2 - Liste des établissements publics créés	
B11.3 - Liste des services individualisés dans un budget annexe	
C - Annexes budgétaires	
C1.1 - Equilibre budgétaire	Sans Objet
C1.2 - Equilibre budgétaire - Dépenses	164
C1.3 - Equilibre budgétaire - Recettes	165
D - Autres éléments d'information	
D1 - Liste des services assujettis à la TVA et non érigés en budget annexe	167
D2.1 - Services ferroviaires régionaux des voyageurs - Volet 1 : Budget	168
D2.2 - Services ferroviaires régionaux des voyageurs - Volet 2 : Compte d'exploitation	169
D3 - Décisions en matière de taux	171
D4.1 - Etats de la répartition de la TEOM - Investissement	172
D4.2 - Etats de la répartition de la TEOM - Fonctionnement	173
D5.1 - Etats des dépenses et recettes des services d'eau et d'assainissement - Fonctionnement (2)	175
D5.2 - Etats des dépenses et recettes des services d'eau et d'assainissement - Investissement (2)	176
V - Arrêté et signatures	
A - Arrêté et signatures	177

Préciser, pour chaque annexe, si l'état est joint ou sans objet.

Dans l'ensemble des tableaux, les cases grisées ne doivent pas être remplies.

Conformément à l'instruction budgétaire et comptable, il convient de mentionner que :

dans la présentation croisée, la rubrique fonctionnelle 01 – Opérations non ventilables comprend les impôts et taxes non affectés, les dotations et participations, la dette et les opérations financières, les opérations patrimoniales en investissement, les frais de fonctionnement des groupes d'élus en fonctionnement ;
les opérations d'ordre doivent figurer en italique.

(1) A utiliser également par les collectivités de moins de 3500 habitants qui mobiliseraient des AP-AE régies par l'article L.5217-10-7 du CGCT après avoir adopté un règlement budgétaire et financier conformément à l'article L. 5217-10-9. Si la collectivité opte pour ce régime, la collectivité ne renseigne pas les annexes C2.1 et C2.2 de la partie IV « Annexes ». Les projets de dotations d'AP-AE inscrits sur les annexes B1 et B2 de la partie II apparaissent alors dans les états de la partie III « Vote du budget », sinon les montants dans les champs AP-AE sont par convention de 0.

(2) Cet état ne peut être produit que par les communes dont la population est inférieure à 500 habitants et qui gèrent les services de distribution de l'eau potable et d'assainissement sous forme de régie simple sans budget annexe (art. L. 2221-11 du CGCT)



I – INFORMATIONS GENERALES
INFORMATIONS STATISTIQUES, FISCALES ET FINANCIERES

Informations statistiques

	Valeurs
Population totale	1 969

Informations fiscales (N-2)

	Collectivité
Indicateur de ressources fiscales ou potentiel fiscal par habitant (1)	1 484,22

Informations financières – ratios

	Valeurs
1 Dépenses réelles de fonctionnement / population	13 338,27
2 Recettes réelles de fonctionnement / population	14 397,08
3 Dépenses d'équipement brut / population	9 124,54
4 Encours de dette / population (2) (3)	14 320,06
5 DGF / population	697,31
6 Dépenses de personnel / dépenses réelles de fonctionnement (4)	31,12 %
7 Dépenses réelles de fonctionnement et remboursement annuel de la dette en capital / recettes réelles de fonctionnement (4)	102,56 %
8 Dépenses d'équipement brut / recettes réelles de fonctionnement	63,38 %
9 Encours de la dette / recettes réelles de fonctionnement (2) (3) (4)	99,47 %
10 Epargne brute / recettes réelles de fonctionnement (2) (4)	7,35 %

(1) A renseigner selon les dispositions législatives et réglementaires applicables à la collectivité. Informations comprises dans la fiche de répartition de la DGF de l'exercice N-1, établie sur la base des informations N-2 (transmise par les services préfectoraux).

(2) Les ratios s'appuyant sur l'encours de la dette se calculent à partir du montant de la dette au 1^{er} janvier N.

(3) L'encours de dette doit comprendre les avances remboursables consenties au titre de l'article 25 de la loi n° 2020-935 du 30 juillet 2020 de finances rectificative pour 2020, portant attribution des avances remboursables sur les recettes fiscales prévues aux articles 1594 A et 1595 du code général des impôts

(4) Pour les syndicats mixtes, seules ces données sont à renseigner.

I – INFORMATIONS GENERALES

MODALITES DE VOTE DU BUDGET

I – L'assemblée délibérante vote le présent budget :

- au niveau du chapitre (1) pour la section d'investissement ;
- au niveau du chapitre (1) pour la section de fonctionnement ;
- avec (2) vote formel sur les chapitres « opérations d'équipement » ;
- sans (2) vote formel sur chacun des chapitres.

La liste des articles spécialisés sur lesquels l'ordonnateur ne peut procéder à des virements d'article à article est la suivante :

II – En l'absence de mention au paragraphe I ci-dessus, le budget est réputé voté par chapitre, sans vote formel sur chacun des chapitres, en fonctionnement et en investissement sans vote formel pour les chapitres « opération d'équipement ».

III – Conformément à l'article L. 5217-10-6 du CGCT, l'assemblée délibérante autorise le président à opérer des virements de crédits de paiement de chapitre à chapitre, à l'exclusion des crédits relatifs aux dépenses de personnel, dans les limites suivantes (3) :

- Fonctionnement : 7.50%
- Investissement : 7.50%

IV – En l'absence de mention au paragraphe III ci-dessus, le président est réputé ne pas avoir reçu l'autorisation de l'assemblée délibérante de pratiquer des virements de crédits de paiement de chapitre à chapitre.

V – Les provisions sont budgétaires (4).

VI – La comparaison s'effectue par rapport au budget de l'exercice (5).

VII – Le présent budget a été voté avec reprise des résultats de l'exercice N-1 après le vote du compte administratif (6).

(1) A compléter par « du chapitre » ou « de l'article ».

(2) Indiquer « avec » ou « sans ».

(3) Au maximum dans la limite de 7,5% des dépenses réelles de chaque section.

(4) A compléter par un seul des deux choix suivants :

- semi budgétaire ;
- budgétaire par délibération N°... du ...

(5) Budget de l'exercice = budget primitif + budget supplémentaire + décision modificative avec retranscription des virements de crédits, s'il y a lieu.

(6) A compléter par un seul des trois choix suivants :

- sans reprise des résultats de l'exercice N-1 ;
- avec reprise des résultats de l'exercice N-1 après le vote du compte administratif ;
- avec reprise anticipée des résultats de l'exercice N-1.

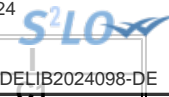

I – INFORMATIONS GENERALES
EXECUTION DU BUDGET DE L'EXERCICE PRECEDENT – RESULTATS (1)

	RESULTAT DE L'EXERCICE N-1			
	Dépenses	Recettes	Solde d'exécution ou résultat reporté	Résultat ou solde (A) (2)
TOTAL DU BUDGET	39 179 064,34	35 876 293,42	0,00	A1 -3 302 770,92
Investissement	10 735 906,82	3 185 372,43	(3) 0,00	A2 -7 550 534,39
Fonctionnement	28 443 157,52	32 690 920,99	(4) 0,00	A3 4 247 763,47

	RESTES A REALISER N-1			Solde (B)
	Dépenses	Recettes		
TOTAL des RAR	I + II 6 215 598,87	III + IV 708 484,92	B1	-5 507 113,95
Investissement	I 4 876 922,40	III 589 624,00	B2	-4 287 298,40
Fonctionnement	II 1 338 676,47	IV 118 860,92	B3	-1 219 815,55

RESULTAT CUMULE = (A) + (B) (5)		
TOTAL	A1 + B1	-8 809 884,87
Investissement	A2 + B2	-11 837 832,79
Fonctionnement	A3 + B3	3 027 947,92

(1) État à compléter uniquement en cas de reprise des résultats de l'exercice N-1 après le vote du compte administratif ou en cas de reprise anticipée des résultats de l'exercice N-1.

(2) Indiquer le signe – si dépenses > recettes, et + si recettes > dépenses.

(3) Solde d'exécution de N-2 reporté sur la ligne budgétaire 001 du compte administratif N-1. Indiquer le signe – si dépenses > recettes, et + si recettes > dépenses.

(4) Résultat de fonctionnement reporté sur la ligne budgétaire 002 du compte administratif N-1. Indiquer le signe – si déficitaire, et + si excédentaire.

(5) Indiquer le signe – si déficit et + si excédent.

I – INFORMATIONS GENERALES

EXECUTION DU BUDGET DE L'EXERCICE PRECEDENT – RAR DEPENSES

DETAIL DES RESTES A REALISER N-1 EN DEPENSES (1)

Chap. / art. (2)	Libellé	Dépenses engagées non mandatées
SECTION D'INVESTISSEMENT – TOTAL		(I) 4 876 922,40
018	RSA	0,00
10	Dotations, fonds divers et réserves	0,00
13	Subventions d'investissement (3)	0,00
16	Emprunts et dettes assimilées	0,00
18	Cpte de liaison : affectation (BA,régie)	0,00
1026	Opération d'équipement n° 1026	33 318,72
104	Opération d'équipement n° 104	11 220,00
111	Opération d'équipement n° 111	248 351,91
112	Opération d'équipement n° 112	23 400,00
514	Opération d'équipement n° 514	7 680,00
711	Opération d'équipement n° 711	200 618,58
20	Immobilisations incorporelles (sauf le 204) (3)	588 236,95
204	Subventions d'équipement versées (3) (5)	7 500,00
21	Immobilisations corporelles (3)	3 066 745,94
22	Immobilisations reçues en affectation (3)	0,00
23	Immobilisations en cours (sauf 2324) (3)	689 850,30
26	Participations et créances rattachées	0,00
27	Autres immobilisations financières (3)	0,00
45	Chapitres d'opérations pour compte de tiers	0,00
SECTION DE FONCTIONNEMENT – TOTAL		(II) 1 338 676,47
011	Charges à caractère général (4)	1 311 400,63
012	Charges de personnel et frais assimilés (4)	0,00
014	Atténuations de produits	0,00
016	APA	0,00
017	RSA / Régularisations de RMI	0,00
65	Autres charges de gestion courante (4)	27 275,84
6586	Frais fonctionnement des groupes d'élus	0,00
66	Charges financières	0,00
67	Charges spécifiques (4)	0,00

(1) Il s'agit des restes à réaliser établis conformément à la comptabilité d'engagement annuelle. A servir uniquement en cas de reprise des résultats de l'exercice précédent, soit après le vote du compte administratif, soit en cas de reprise anticipée des résultats.

Les restes à réaliser de la section de fonctionnement correspondent : en dépenses, aux dépenses engagées non mandatées et non rattachées telles qu'elles ressortissent de la comptabilité des engagements ; et en recettes, aux recettes certaines n'ayant pas donné lieu à l'émission d'un titre et non rattachées.

Les restes à réaliser de la section d'investissement correspondent : en dépenses, aux dépenses engagées non mandatées au 31/12 de l'exercice précédent telles qu'elles ressortissent de la comptabilité des engagements ; et en recettes, aux recettes certaines n'ayant pas donné lieu à l'émission d'un titre au 31/12 de l'exercice précédent.

(2) Suivant le niveau de vote retenu par l'assemblée délibérante.

(3) Hors dépenses imputées au chapitre 018.

(4) Hors dépenses imputées aux chapitres 016 et 017.

(5) Le chapitre 204 « Subventions d'équipement versées » est un chapitre globalisé regroupant les comptes 204 et 2324.

I – INFORMATIONS GENERALES

EXECUTION DU BUDGET DE L'EXERCICE PRECEDENT – RAR RECETTES

DETAIL DES RESTES A REALISER N-1 EN RECETTES (1)

Chap. / art. (2)	Libellé	Titres restant à émettre
SECTION D'INVESTISSEMENT – TOTAL		(III) 589 624,00
018	RSA	0,00
024	Produits des cessions d'immobilisations	0,00
10	Dotations, fonds divers et réserves	0,00
13	Subventions d'investissement (reçues) (3)	320 653,00
16	Emprunts et dettes assimilées	0,00
18	Cpte de liaison : affectation (BA,régie)	0,00
20	Immobilisations incorporelles (sauf 204) (3)	0,00
204	Subventions d'équipement versées (3) (5)	0,00
21	Immobilisations corporelles (3)	268 971,00
22	Immobilisations reçues en affectation (3)	0,00
23	Immobilisations en cours (sauf 2324) (3)	0,00
26	Participations et créances rattachées	0,00
27	Autres immobilisations financières (3)	0,00
45	Chapitres d'opérations pour compte de tiers	0,00
SECTION DE FONCTIONNEMENT – TOTAL		(IV) 118 860,92
70	Prod. services, domaine, ventes diverses	0,00
73	Impôts et taxes	0,00
731	Fiscalité locale	0,00
74	Dotations et participations (4)	118 060,92
75	Autres produits de gestion courante (4)	800,00
013	Atténuations de charges (4)	0,00
016	APA	0,00
017	RSA / Régularisations de RMI	0,00
76	Produits financiers	0,00
77	Produits spécifiques (4)	0,00

(1) Il s'agit des restes à réaliser établis conformément à la comptabilité d'engagement annuelle. A servir uniquement en cas de reprise des résultats de l'exercice précédent, soit après le vote du compte administratif, soit en cas de reprise anticipée des résultats.

Les restes à réaliser de la section de fonctionnement correspondent : en dépenses, aux dépenses engagées non mandatées et non rattachées telles qu'elles ressortissent de la comptabilité des engagements ; et en recettes, aux recettes certaines n'ayant pas donné lieu à l'émission d'un titre et non rattachées.

Les restes à réaliser de la section d'investissement correspondent : en dépenses, aux dépenses engagées non mandatées au 31/12 de l'exercice précédent telles qu'elles ressortissent de la comptabilité des engagements ; et en recettes, aux recettes certaines n'ayant pas donné lieu à l'émission d'un titre au 31/12 de l'exercice précédent.

(2) Suivant le niveau de vote retenu par l'assemblée délibérante.

(3) Hors recettes imputées au chapitre 018.

(4) Hors recettes imputées aux chapitres 016 et 017.

(5) Le chapitre 204 « Subventions d'équipement versées » est un chapitre globalisé regroupant les comptes 204 et 2324.



II – PRESENTATION GENERALE DU BUDGET
VUE D'ENSEMBLE

		DEPENSES	RECETTES
VOTE	Crédits d'investissement votés au titre du présent budget (y compris le compte 1068) (1)	-1 338 200,00	5 429 223,75
+		+	+
REPORTS	Restes à réaliser de l'exercice précédent (RAR N-1) (2)	4 876 922,40	589 624,00
	001 Solde d'exécution de la section d'investissement reporté (2)	(si solde négatif) 2 480 125,35	(si solde positif) 0,00
=		=	=
Total de la section d'investissement (3)		6 018 847,75	6 018 847,75
		DEPENSES	RECETTES
VOTE	Crédits de fonctionnement votés au titre du présent budget (1)	1 161 308,99	-42 474,00
+		+	+
REPORTS	Restes à réaliser de l'exercice précédent (RAR N-1) (2)	1 338 676,47	118 860,92
	002 Résultat de fonctionnement reporté (2)	(si déficit) 0,00	(si excédent) 2 423 598,54
=		=	=
Total de la section de fonctionnement (4)		2 499 985,46	2 499 985,46
TOTAL DU BUDGET (5)		8 518 833,21	8 518 833,21

(1) Au budget primitif, les crédits votés correspondent aux crédits votés lors de cette étape budgétaire. De même, pour les décisions modificatives et le budget supplémentaire, les crédits votés correspondent aux crédits votés lors de l'étape budgétaire sans sommation avec ceux antérieurement votés lors du même exercice.

(2) A servir uniquement à l'étape budgétaire de reprise des résultats de l'exercice précédent, soit après le vote du compte administratif, soit en cas de reprise anticipée des résultats.

Les restes à réaliser de la section de fonctionnement correspondent : en dépenses, aux dépenses engagées non mandatées et non rattachées telles qu'elles ressortissent de la comptabilité des engagements ; et en recettes, aux recettes certaines n'ayant pas donné lieu à l'émission d'un titre et non rattachées.

Les restes à réaliser de la section d'investissement correspondent : en dépenses, aux dépenses engagées non mandatées au 31/12 de l'exercice précédent telles qu'elles ressortissent de la comptabilité des engagements ; et en recettes, aux recettes certaines n'ayant pas donné lieu à l'émission d'un titre au 31/12 de l'exercice précédent.

(3) Total de la section d'investissement = RAR + solde d'exécution reporté + crédits d'investissement votés.

(4) Total de la section de fonctionnement = RAR + résultat reporté + crédits de fonctionnement votés.

(5) Total du budget = total de la section de fonctionnement + total de la section d'investissement.



II – PRESENTATION GENERALE DU BUDGET

PRESENTATION DES AP VOTEES

AUTORISATION DE PROGRAMME (1)		Chapitre(s)	Montant
Numéro	Libellé		
2024-002	Aménagement de l'avenue de la Muzelle, rue des Sagnes, Rue des Vikings		-7 865 000,00
150	Aménagements urbains et milieux naturels	150	8 598 000,00
350	Enfance et jeunesse	350	8 749 960,00
450	Habitat, action sociale et santé	450	8 790 000,00
2024-005	Maison de l'enfance (Multi-acceuil, ALSH & cuisine centrale)		-7 150 000,00
2024-003	Maison de santé site unique		-10 010 000,00
2024-001	Parking		-21 500 000,00
2024-004	Réhabilitation de la piscine et de la patinoire (Croisette)		-11 766 000,00
750	Tourisme, sports et activités de montagne	750	3 862 000,00
TOTAL			-28 291 040,00
« AP de dépenses imprévues » (2)		020	0,00
TOTAL GENERAL			-28 291 040,00

(1) Il s'agit des AP nouvelles qui sont votées lors de la séance. Cela concerne des AP relatives à de nouvelles programmations pluriannuelles mais également des AP modifiant un stock d'AP existant.

(2) L'assemblée peut voter des AP de « dépenses imprévues ». Leur montant est limité à 2 % des dépenses réelles de la section correspondante. En fin d'exercice, ces AP sont automatiquement annulées si elles n'ont pas été engagées.

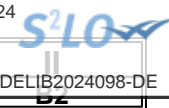

II – PRESENTATION GENERALE DU BUDGET	
PRESENTATION DES AE VOTEES	

AUTORISATION D'ENGAGEMENT (1)		Chapitre(s)	Montant
Numéro	Libellé		
TOTAL			0,00
« AE de dépenses imprévues » (2)		022	0,00
TOTAL GENERAL			0,00

(1) Il s'agit des AE nouvelles qui sont votées lors de la séance. Cela concerne des AE relatives à de nouveaux engagements pluriannuels mais également des AE modifiant un stock d'AE existant.

(2) L'assemblée peut voter des AE de « dépenses imprévues ». Leur montant est limité à 2 % des dépenses réelles de la section correspondante. En fin d'exercice, ces AE sont automatiquement annulées si elles n'ont pas été engagées.



II – PRESENTATION GENERALE DU BUDGET EQUILIBRE FINANCIER DU BUDGET – SECTION D'INVESTISSEMENT

DEPENSES D'INVESTISSEMENT

Chap.	Libellé	Budget de l'exercice (1) I	Restes à réaliser N-1 (2) II	Propositions nouvelles	Vote de l'assemblée (3) III	TOTAL IV = I + II + III
018	RSA	0,00	0,00	0,00	0,00	0,00
20	Immobilisations incorporelles (sauf 204) (y compris opérations) (4)	2 676 392,00	671 926,27	650 000,00	650 000,00	3 998 318,27
204	Subventions d'équipement versées (y compris opérations) (4) (9)	100 450,00	7 500,00	0,00	0,00	107 950,00
21	Immobilisations corporelles (y compris opérations) (4)	9 414 458,00	3 299 270,41	-3 500 000,00	-3 500 000,00	9 213 728,41
22	Immobilisations reçues en affectation (y compris opérations) (4) (5)	0,00	0,00	0,00	0,00	0,00
23	Immobilisations en cours (sauf 2324) (y compris opérations) (4)	3 987 000,00	898 225,72	-131 000,00	-131 000,00	4 754 225,72
Total des dépenses d'équipement		16 178 300,00	4 876 922,40	-2 981 000,00	-2 981 000,00	18 074 222,40
10	Dotations, fonds divers et réserves	50 000,00	0,00	92 000,00	92 000,00	142 000,00
13	Subventions d'investissement (4)	20 000,00	0,00	0,00	0,00	20 000,00
16	Emprunts et dettes assimilées	2 810 000,00	0,00	0,00	0,00	2 810 000,00
18	Cpte de liaison : affectation (BA,régie) (6)	0,00	0,00	0,00	0,00	0,00
26	Participations et créances rattachées	0,00	0,00	50 800,00	50 800,00	50 800,00
27	Autres immobilisations financières (4)	905 000,00	0,00	600 000,00	600 000,00	1 505 000,00
Total des dépenses financières		3 785 000,00	0,00	742 800,00	742 800,00	4 527 800,00
45...	Chapitres d'opérations pour compte de tiers (7)	0,00	0,00	0,00	0,00	0,00
Total des dépenses réelles d'investissement		19 963 300,00	4 876 922,40	-2 238 200,00	-2 238 200,00	22 602 022,40

040	Opérations ordre transf. entre sections (8)	0,00		0,00	0,00	0,00
041	Opérations patrimoniales (8)	350 000,00		900 000,00	900 000,00	1 250 000,00
Total des dépenses d'ordre d'investissement		350 000,00		900 000,00	900 000,00	1 250 000,00

TOTAL	20 313 300,00	4 876 922,40	-1 338 200,00	-1 338 200,00	23 852 022,40
--------------	----------------------	---------------------	----------------------	----------------------	----------------------

+

D 001 SOLDE D'EXECUTION NEGATIF REPORTE OU ANTICIPE	2 480 125,35
--	---------------------

=

TOTAL DES DEPENSES D'INVESTISSEMENT CUMULEES	26 332 147,75
---	----------------------

(1) Voir état I-B pour le contenu du budget de l'exercice.

(2) La colonne RAR n'est à renseigner qu'en l'absence de reprise anticipée du résultat lors du vote du budget primitif.

(3) Il s'agit des nouveaux crédits votés lors de la présente délibération, hors RAR.

(4) Hors dépenses imputées au chapitre 018.

(5) En dépenses, le chapitre 22 retrace les travaux d'investissement réalisés sur les biens reçus en affectation. En recette, il retrace, le cas échéant, l'annulation de tels travaux effectués sur un exercice antérieur.

(6) A servir uniquement lorsque la collectivité effectue une dotation initiale en espèces au profit d'un service public non personnalisé qu'elle crée.

(7) Seul le total des opérations pour compte de tiers figure sur cet état (voir le détail en IV-B5).

(8) DF 023 = RI 021 ; DI 040 = RF 042 ; RI 040 = DF 042 ; DI 041 = RI 041.

(9) Le chapitre 204 « Subventions d'équipement versées » est un chapitre globalisé regroupant les comptes 204 et 2324.

II – PRESENTATION GENERALE DU BUDGET

EQUILIBRE FINANCIER DU BUDGET – SECTION D'INVESTISSEMENT

C1

RECETTES D'INVESTISSEMENT

Chap.	Libellé	Budget de l'exercice (1) I	Restes à réaliser N-1 (2) II	Propositions nouvelles	Vote de l'assemblée (3) III	TOTAL IV = I + II + III
018	RSA	0,00	0,00	0,00	0,00	0,00
13	Subventions d'investissement (reçues) (sauf 138) (4)	1 418 000,00	320 653,00	-818 000,00	-818 000,00	920 653,00
16	Emprunts et dettes assimilées (5)	12 217 210,00	0,00	-2 577 210,00	-2 577 210,00	9 640 000,00
20	Immobilisations incorporelles (sauf 204) (4)	0,00	0,00	0,00	0,00	0,00
204	Subventions d'équipement versées (4) (13)	0,00	0,00	0,00	0,00	0,00
21	Immobilisations corporelles (4)	0,00	268 971,00	0,00	0,00	268 971,00
22	Immobilisations reçues en affectation (4) (6)	0,00	0,00	0,00	0,00	0,00
23	Immobilisations en cours (sauf 2324) (4)	0,00	0,00	0,00	0,00	0,00
Total des recettes d'équipement		13 635 210,00	589 624,00	-3 395 210,00	-3 395 210,00	10 829 624,00
10	Dotations, fonds divers et réserves (sauf 1068)	2 373 000,00	0,00	-956 298,99	-956 298,99	1 416 701,01
1068	Excédents de fonctionnement capitalisés (7)	0,00	0,00	6 767 423,75	6 767 423,75	6 767 423,75
138	Autres subventions invest. non transf. (4)	0,00	0,00	0,00	0,00	0,00
16	Emprunts et dettes assimilées	10 000,00	0,00	0,00	0,00	10 000,00
18	Cpte de liaison : affectation (BA,régie) (8)	0,00	0,00	0,00	0,00	0,00
26	Participations et créances rattachées	0,00	0,00	0,00	0,00	0,00
27	Autres immobilisations financières (4)	0,00	0,00	1 500 000,00	1 500 000,00	1 500 000,00
024	Produits des cessions d'immobilisations	50 000,00	0,00	0,00	0,00	50 000,00
Total des recettes financières		2 433 000,00	0,00	7 311 124,76	7 311 124,76	9 744 124,76
45...	Chapitres d'opérations pour le compte de tiers (9)	0,00	0,00	0,00	0,00	0,00
Total des recettes réelles d'investissement		16 068 210,00	589 624,00	3 915 914,76	3 915 914,76	20 573 748,76

021	Virement de la section de fonctionnement (10)	1 707 590,00		613 308,99	613 308,99	2 320 898,99
040	Opérations ordre transf. entre sections (10) (11)	2 187 500,00		0,00	0,00	2 187 500,00
041	Opérations patrimoniales (10)	350 000,00		900 000,00	900 000,00	1 250 000,00
Total des recettes d'ordre d'investissement		4 245 090,00		1 513 308,99	1 513 308,99	5 758 398,99

TOTAL	20 313 300,00	589 624,00	5 429 223,75	5 429 223,75	26 332 147,75
--------------	----------------------	-------------------	---------------------	---------------------	----------------------

+

R 001 SOLDE D'EXECUTION POSITIF REPORTE OU ANTICIPE	0,00
--	-------------

=

TOTAL DES RECETTES D'INVESTISSEMENT CUMULEES	26 332 147,75
---	----------------------

Pour information :

Il s'agit, pour un budget voté en équilibre, des ressources propres correspondant à l'excédent des recettes réelles de fonctionnement sur les dépenses réelles de fonctionnement. Il sert à financer le remboursement du capital de la dette et les nouveaux investissements de la collectivité.

**AUTOFINANCEMENT PREVISIONNEL DÉGAGÉ PAR
LA SECTION DE FONCTIONNEMENT (12)**

4 508 398,99

(1) Voir état I-B pour le contenu du budget de l'exercice.

(2) La colonne RAR n'est à renseigner qu'en l'absence de reprise anticipée du résultat lors du vote du budget primitif.

(3) Il s'agit des nouveaux crédits votés lors de la présente délibération, hors RAR.

(4) Hors recettes imputées au chapitre 018.

(5) Sauf 165, 166 et 16449.

(6) En dépenses, le chapitre 22 retrace les travaux d'investissement réalisés sur les biens reçus en affectation. En recette, il retrace, le cas échéant, l'annulation de tels travaux effectués sur un exercice antérieur.

(7) Le compte 1068 n'est pas un chapitre mais un article du chapitre 10.

(8) A servir uniquement lorsque la collectivité effectue une dotation initiale en espèces au profit d'un service public non personnalisé qu'elle crée.

(9) Seul le total des opérations pour compte de tiers figure sur cet état (voir le détail en IV-B5).

(10) DF 023 = RI 021 ; DI 040 = RF 042 ; RI 040 = DF 042 ; DI 041 = RI 041.

(11) Les comptes 15, 29, 39, 49 et 59 peuvent figurer dans le détail du chapitre si la collectivité a opté pour le régime des provisions budgétaires, conformément aux dispositions législatives et réglementaires applicables.



(12) Solde de l'opération DF 023 + DF 042 – RF 042 ou solde de l'opération RI 021 + RI 040 – DI 040.

(13) Le chapitre 204 « Subventions d'équipement versées » est un chapitre globalisé regroupant les comptes 204 et 2324.

II – PRESENTATION GENERALE DU BUDGET EQUILIBRE FINANCIER – SECTION DE FONCTIONNEMENT

DEPENSES DE FONCTIONNEMENT

Chap.	Libellé	Budget de	Restes à réaliser	Propositions	Vote de	TOTAL
		l'exercice (1)	N-1 (2)		l'assemblée (3)	
		I	II	nouvelles	III	IV = I + II + III
011	Charges à caractère général (4)	10 468 470,00	1 311 400,63	102 500,00	102 500,00	11 882 370,63
012	Charges de personnel et frais assimilés (4)	7 772 250,00	0,00	400 000,00	400 000,00	8 172 250,00
014	Atténuations de produits	2 250 000,00	0,00	0,00	0,00	2 250 000,00
016	APA	0,00	0,00	0,00	0,00	0,00
017	RSA / Régularisations de RMI	0,00	0,00	0,00	0,00	0,00
65	Autres charges de gestion courante (sauf 6586) (4)	2 454 600,00	27 275,84	35 000,00	35 000,00	2 516 875,84
6586	Frais fonctionnement des groupes d'élus	0,00	0,00	0,00	0,00	0,00
Total des dépenses de gestion courante		22 945 320,00	1 338 676,47	537 500,00	537 500,00	24 821 496,47
66	Charges financières	1 292 000,00	0,00	0,00	0,00	1 292 000,00
67	Charges spécifiques (4)	129 050,00	0,00	10 500,00	10 500,00	139 550,00
68	Dotations aux provisions, dépréciations (semi-budgétaires) (4)	10 000,00		0,00	0,00	10 000,00
Total des dépenses réelles de fonctionnement		24 376 370,00	1 338 676,47	548 000,00	548 000,00	26 263 046,47

023	Virement à la section d'investissement (5)	1 707 590,00		613 308,99	613 308,99	2 320 898,99
042	Opérations ordre transf. entre sections (5) (6)	2 187 500,00		0,00	0,00	2 187 500,00
043	Opérations ordre intérieur de la section (5)	0,00		0,00	0,00	0,00
Total des dépenses d'ordre de fonctionnement		3 895 090,00		613 308,99	613 308,99	4 508 398,99

TOTAL	28 271 460,00	1 338 676,47	1 161 308,99	1 161 308,99	30 771 445,46
--------------	----------------------	---------------------	---------------------	---------------------	----------------------

+

D 002 RESULTAT REPORTE OU ANTICIPE	0,00
---	-------------

=

TOTAL DES DEPENSES DE FONCTIONNEMENT CUMULEES	30 771 445,46
--	----------------------

(1) Voir état I-B pour la comparaison par rapport au budget de l'exercice.

(2) La colonne RAR n'est à renseigner qu'en l'absence de reprise anticipée du résultat lors du vote du budget primitif.

(3) Il s'agit des nouveaux crédits votés lors de la présente délibération, hors RAR.

(4) Hors dépenses imputées aux chapitres 016 et 017.

(5) DF 023 = RI 021 ; DI 040 = RF 042 ; RI 040 = DF 042 ; DF 043 = RF 043.

(6) Les comptes 68 peuvent figurer dans le détail du chapitre si la collectivité a opté pour le régime des provisions budgétaires, conformément aux dispositions législatives et réglementaires applicables.

II – PRESENTATION GENERALE DU BUDGET

EQUILIBRE FINANCIER – SECTION DE FONCTIONNEMENT

II

C2

RECETTES DE FONCTIONNEMENT

Chap.	Libellé	Budget de	Restes à réaliser	Propositions	Vote de	TOTAL
		l'exercice (1)	N-1 (2)		l'assemblée (3)	
		I	II	nouvelles	III	IV = I + II + III
013	Atténuations de charges (4)	40 000,00	0,00	0,00	0,00	40 000,00
016	APA	0,00	0,00	0,00	0,00	0,00
017	RSA / Régularisations de RMI	0,00	0,00	0,00	0,00	0,00
70	Prod. services, domaine, ventes diverses	2 228 950,00	0,00	0,00	0,00	2 228 950,00
73	Impôts et taxes (sauf 731)	319 000,00	0,00	0,00	0,00	319 000,00
731	Fiscalité locale	17 618 100,00	0,00	-247 474,00	-247 474,00	17 370 626,00
74	Dotations et participations (4)	4 204 250,00	118 060,92	-72 000,00	-72 000,00	4 250 310,92
75	Autres produits de gestion courante (4)	2 812 200,00	800,00	100 000,00	100 000,00	2 913 000,00
Total des recettes de gestion courante		27 222 500,00	118 860,92	-219 474,00	-219 474,00	27 121 886,92
76	Produits financiers	894 960,00	0,00	0,00	0,00	894 960,00
77	Produits spécifiques (4)	154 000,00	0,00	177 000,00	177 000,00	331 000,00
78	Reprises amort., dépréciations, prov. (semi-budgétaires) (4)	0,00		0,00	0,00	0,00
Total des recettes réelles de fonctionnement		28 271 460,00	118 860,92	-42 474,00	-42 474,00	28 347 846,92

042	Opérations ordre transf. entre sections (5) (6)	0,00		0,00	0,00	0,00
043	Opérations ordre intérieur de la section (5)	0,00		0,00	0,00	0,00
Total des recettes d'ordre de fonctionnement		0,00		0,00	0,00	0,00

TOTAL	28 271 460,00	118 860,92	-42 474,00	-42 474,00	28 347 846,92
--------------	----------------------	-------------------	-------------------	-------------------	----------------------

+

R 002 RESULTAT REPORTE OU ANTICIPE	2 423 598,54
---	---------------------

=

TOTAL DES RECETTES DE FONCTIONNEMENT CUMULEES	30 771 445,46
--	----------------------

Pour information :

AUTOFINANCEMENT PREVISIONNEL DÉGAGÉ AU PROFIT DE LA SECTION D'INVESTISSEMENT (7)	4 508 398,99
---	---------------------

Il s'agit, pour un budget voté en équilibre, des ressources propres correspondant à l'excédent des recettes réelles de fonctionnement sur les dépenses réelles de fonctionnement. Il sert à financer le remboursement du capital de la dette et les nouveaux investissements de la collectivité.

(1) Voir état I-B pour la comparaison par rapport au budget de l'exercice.

(2) La colonne RAR n'est à renseigner qu'en l'absence de reprise anticipée du résultat lors du vote du budget primitif.

(3) Il s'agit des nouveaux crédits votés lors de la présente délibération, hors RAR.

(4) Hors recettes imputées aux chapitres 016 et 017.

(5) DF 023 = RI 021 ; DI 040 = RF 042 ; RI 040 = DF 042 ; DF 043 = RF 043.

(6) Les comptes 78 peuvent figurer dans le détail du chapitre si la collectivité a opté pour le régime des provisions budgétaires, conformément aux dispositions législatives et réglementaires applicables.

(7) Solde de l'opération DF 023 + DF 042 – RF 042 ou solde de l'opération RI 021 + RI 040 – DI 040.



II – PRESENTATION GENERALE DU BUDGET

BALANCE GENERALE – DEPENSES

DEPENSES D'INVESTISSEMENT (y compris RAR)

INVESTISSEMENT		Opérations réelles (1)	Opérations d'ordre (2)	TOTAL
10	Dotations, fonds divers et réserves	92 000,00	0,00	92 000,00
13	Subventions d'investissement (3)	0,00	0,00	0,00
15	Provisions pour risques et charges (4)		0,00	0,00
16	Emprunts et dettes assimilées (sauf 1688 non budgétaire)	0,00	0,00	0,00
18	Cpte de liaison : affectation (BA,régie)	(7) 0,00		0,00
	Total des opérations d'équipement	-2 456 410,79		-2 456 410,79
20	Immobilisations incorporelles (sauf 204) (3) (5)	588 236,95	0,00	588 236,95
204	Subventions d'équipement versées (3) (5) (10)	7 500,00	0,00	7 500,00
21	Immobilisations corporelles (3) (5)	3 066 745,94	0,00	3 066 745,94
22	Immobilisations reçues en affectation (3) (5)	(8) 0,00	0,00	0,00
23	Immobilisations en cours (3) (sauf 2324) (5)	689 850,30	0,00	689 850,30
018	RSA	0,00	0,00	0,00
26	Participations et créances rattachées	50 800,00	0,00	50 800,00
27	Autres immobilisations financières (3)	600 000,00	900 000,00	1 500 000,00
28	Amortissement des immobilisations (reprises)		0,00	0,00
29	Dépréciations des immobilisations (4)		0,00	0,00
39	Dépréciation des stocks et en-cours (4)		0,00	0,00
3...	Stocks et en-cours		0,00	0,00
198	Neutralisation des amortissements		0,00	0,00
45	Chapitres d'opérations pour compte de tiers (6)	0,00	0,00	0,00
481	Charges à rép. sur plusieurs exercices		0,00	0,00
49	Dépréciation des comptes de tiers (4)		0,00	0,00
59	Dépréciation des comptes financiers (4)		0,00	0,00
Dépenses d'investissement – Total		2 638 722,40	900 000,00	3 538 722,40

+

D 001 SOLDE D'EXECUTION NEGATIF REPORTE OU ANTICIPE	2 480 125,35
--	---------------------

=

TOTAL DES DEPENSES D'INVESTISSEMENT CUMULEES	6 018 847,75
---	---------------------

DEPENSES DE FONCTIONNEMENT (y compris RAR)

FONCTIONNEMENT		Opérations réelles (1)	Opérations d'ordre (2)	TOTAL
011	Charges à caractère général (9)	1 413 900,63		1 413 900,63
012	Charges de personnel et frais assimilés (9)	400 000,00		400 000,00
014	Atténuations de produits	0,00		0,00
016	APA	0,00		0,00
017	RSA / Régularisations de RMI	0,00		0,00
60	Achats et variation des stocks		0,00	0,00
65	Autres charges de gestion courante (sauf 6586) (9)	62 275,84	0,00	62 275,84
6586	Frais fonctionnement des groupes d'élus	0,00		0,00
66	Charges financières	0,00	0,00	0,00
67	Charges spécifiques (9)	10 500,00	0,00	10 500,00
68	Dot. aux amortissements et provisions (9)	0,00	0,00	0,00
71	Production stockée (ou déstockage)		0,00	0,00
023	Virement à la section d'investissement		613 308,99	613 308,99
Dépenses de fonctionnement – Total		1 886 676,47	613 308,99	2 499 985,46

+

D 002 RESULTAT REPORTE OU ANTICIPE	0,00
---	-------------

=

TOTAL DES DEPENSES DE FONCTIONNEMENT CUMULEES	2 499 985,46
--	---------------------

(1) Y compris les opérations relatives au rattachement et les opérations d'ordre semi-budgétaires.

(2) Voir la liste des opérations d'ordre de l'instruction budgétaire et comptable M. 57.

(3) Hors dépenses imputées au chapitre 018.

(4) Ces chapitres ne sont à renseigner que si la collectivité applique le régime des provisions budgétaires, conformément aux dispositions législatives et réglementaires applicables.

(5) Hors chapitres opérations.



- (6) Seul le total des opérations pour compte de tiers figure sur cet état (voir le détail en IV-B5).
- (7) A utiliser uniquement dans le cas où la collectivité effectuerait une dotation initiale au profit d'un service public doté de la seule autonomie financière.
- (8) A utiliser uniquement dans le cas où la collectivité effectuerait des dépenses sur des biens affectés.
- (9) Hors dépenses imputées aux chapitres 016 et 017.
- (10) Le chapitre 204 « Subventions d'équipement versées » est un chapitre globalisé regroupant les comptes 204 et 2324.

II – PRESENTATION GENERALE DU BUDGET

BALANCE GENERALE – RECETTES

RECETTES D'INVESTISSEMENT (y compris RAR)

INVESTISSEMENT		Opérations réelles (1)	Opérations d'ordre (2)	TOTAL
10	Dotations, fonds divers et réserves (sauf 1068)	-956 298,99	0,00	-956 298,99
13	Subventions d'investissement (reçues) (3)	-497 347,00	0,00	-497 347,00
15	Provisions pour risques et charges (4)		0,00	0,00
16	Emprunts et dettes assimilées (sauf 1688 non budgétaire)	-2 577 210,00	0,00	-2 577 210,00
18	Cpte de liaison : affectation (BA,régie)	(6) 0,00		0,00
20	Immobilisations incorporelles (sauf le 204) (3)	0,00	0,00	0,00
204	Subventions d'équipement versées (3) (9)	0,00	0,00	0,00
21	Immobilisations corporelles (3)	268 971,00	0,00	268 971,00
22	Immobilisations reçues en affectation (3)	(7) 0,00	0,00	0,00
23	Immobilisations en cours (sauf 2324) (3)	0,00	0,00	0,00
018	RSA	0,00	0,00	0,00
26	Participations et créances rattachées	0,00	0,00	0,00
27	Autres immobilisations financières (3)	1 500 000,00	900 000,00	2 400 000,00
28	Amortissement des immobilisations		0,00	0,00
29	Dépréciations des immobilisations (4)		0,00	0,00
39	Dépréciation des stocks et en-cours (4)		0,00	0,00
3...	Stocks et en-cours		0,00	0,00
45	Chapitres d'opérations pour compte de tiers (5)	0,00	0,00	0,00
481	Charges à rép. sur plusieurs exercices		0,00	0,00
49	Dépréciation des comptes de tiers (4)		0,00	0,00
59	Dépréciation des comptes financiers (4)		0,00	0,00
021	Virement de la section de fonctionnement		613 308,99	613 308,99
024	Produits des cessions d'immobilisations	0,00		0,00
Recettes d'investissement – Total		-2 261 884,99	1 513 308,99	-748 576,00

+

R 001 SOLDE D'EXECUTION POSITIF REPORTE OU ANTICIPE

0,00

+

R 1068 AFFECTATION DU RESULTAT

6 767 423,75

=

TOTAL DES RECETTES D'INVESTISSEMENT CUMULEES

6 018 847,75

RECETTES DE FONCTIONNEMENT (y compris RAR)

FONCTIONNEMENT		Opérations réelles (1)	Opérations d'ordre (2)	TOTAL
013	Atténuations de charges (8)	0,00		0,00
016	APA	0,00		0,00
017	RSA / Régularisations de RMI	0,00		0,00
60	Achats et variation des stocks		0,00	0,00
70	Prod. services, domaine, ventes diverses	0,00		0,00
71	Production stockée (ou déstockage)		0,00	0,00
72	Production immobilisée		0,00	0,00
73	Impôts et taxes (sauf 731)	0,00		0,00
731	Fiscalité locale	-247 474,00		-247 474,00
74	Dotations et participations (8)	46 060,92		46 060,92
75	Autres produits de gestion courante (8)	100 800,00	0,00	0,00
76	Produits financiers	0,00	0,00	0,00
77	Produits spécifiques (8)	177 000,00	0,00	177 000,00
78	Reprise sur amortissements et provisions (8)	0,00	0,00	0,00
79	Transferts de charges		0,00	0,00
Recettes de fonctionnement – Total		76 386,92	0,00	76 386,92

+

R 002 RESULTAT REPORTE OU ANTICIPE

2 423 598,54

=

TOTAL DES RECETTES DE FONCTIONNEMENT CUMULEES

2 499 985,46

- (1) Y compris les opérations relatives au rattachement et les opérations d'ordre semi-budgétaires.
- (2) Voir la liste des opérations d'ordre de l'instruction budgétaire et comptable M. 57.
- (3) Hors recettes imputées au chapitre 018.
- (4) Ces chapitres ne sont à renseigner que si la collectivité applique le régime des provisions budgétaires, conformément aux dispositions législatives et réglementaires applicables.
- (5) Seul le total des opérations pour compte de tiers figure sur cet état (voir le détail en IV-B5).
- (6) A utiliser uniquement dans le cas où la collectivité effectuerait une dotation initiale au profit d'un service public doté de la seule autonomie financière.
- (7) A utiliser uniquement dans le cas où la collectivité effectuerait des dépenses sur des biens affectés.
- (8) Hors recettes imputées aux chapitres 016 et 017.
- (9) Le chapitre 204 « Subventions d'équipement versées » est un chapitre globalisé regroupant les comptes 204 et 2324.

III – VOTE DU BUDGET

SECTION D'INVESTISSEMENT – VUE D'ENSEMBLE – DEPENSES – AP NOUVELLES ET CREDITS DE L'EXERCICE

DEPENSES

Chapitre		Budget de l'exercice (1)	RAR N-1 (2)	Vote de l'assemblée sur les AP lors de la séance budgétaire (3)	Propositions nouvelles	Vote de l'assemblée	Pour information, dépenses gérées dans le cadre d'une AP	Pour information, dépenses gérées hors AP	TOTAL (RAR N-1 + Vote)
			I			II			III = I + II
TOTAL		20 313 300,00	4 876 922,40	29 999 960,00	-1 338 200,00	-1 338 200,00	-2 981 000,00	1 642 800,00	3 538 722,40
018	RSA	0,00	0,00	0,00	0,00	0,00	0,00	0,00	0,00
20	Immobilisations incorporelles (sauf 204)	0,00	588 236,95	0,00	0,00	0,00	0,00	0,00	588 236,95
204	Subventions d'équipement versées (10)	0,00	7 500,00	0,00	0,00	0,00	0,00	0,00	7 500,00
21	Immobilisations corporelles	0,00	3 066 745,94	0,00	0,00	0,00	0,00	0,00	3 066 745,94
22	Immobilisations reçues en affectation	0,00	0,00	0,00	0,00	0,00	0,00	0,00	0,00
23	Immobilisations en cours (sauf 2324)	0,00	689 850,30	0,00	0,00	0,00	0,00	0,00	689 850,30
	Total des opérations d'équipement (4)	16 178 300,00	524 589,21	29 999 960,00	-2 981 000,00	-2 981 000,00	-2 981 000,00	0,00	-2 456 410,79
Total des dépenses d'équipement		16 178 300,00	4 876 922,40	29 999 960,00	-2 981 000,00	-2 981 000,00	-2 981 000,00	0,00	1 895 922,40
10	Dotations, fonds divers et réserves	50 000,00	0,00		92 000,00	92 000,00		92 000,00	92 000,00
13	Subventions d'investissement	20 000,00	0,00		0,00	0,00		0,00	0,00
16	Emprunts et dettes assimilées (sauf 1688 non budgétaire)	2 810 000,00	0,00		0,00	0,00		0,00	0,00
18	Cpte de liaison : affectation (BA,régie)	0,00	0,00		0,00	0,00		0,00	0,00
26	Participations et créances rattachées	0,00	0,00	0,00	50 800,00	50 800,00	0,00	50 800,00	50 800,00
27	Autres immobilisations financières	905 000,00	0,00	0,00	600 000,00	600 000,00	0,00	600 000,00	600 000,00
020	Dépenses imprévues (dans le cadre d'une AP)			0,00					
Total des dépenses financières		3 785 000,00	0,00	0,00	742 800,00	742 800,00	0,00	742 800,00	742 800,00
45	Chapitres d'opérations pour compte de tiers (5)	0,00	0,00	0,00	0,00	0,00	0,00	0,00	0,00
Total des dépenses réelles		19 963 300,00	4 876 922,40	29 999 960,00	-2 238 200,00	-2 238 200,00	-2 981 000,00	742 800,00	2 638 722,40
040	Opérations ordre transf. entre sections (6) (7)	0,00			0,00	0,00		0,00	0,00
041	Opérations patrimoniales (8)	350 000,00			900 000,00	900 000,00		900 000,00	900 000,00
Total des dépenses d'ordre		350 000,00			900 000,00	900 000,00		900 000,00	900 000,00

D001 Solde d'exécution négatif reporté ou anticipé (9) 2 480 125,35

Total des dépenses d'investissement cumulées 6 018 847,75

(1) Voir état I-B pour le contenu du budget de l'exercice.

(2) La colonne RAR n'est à renseigner qu'en l'absence de reprise anticipée lors du vote du budget primitif.

COMMUNE LES DEUX ALPES - Budget Principal - BS - 2024

- (3) Il s'agit des AP nouvelles qui sont votées lors de la séance d'adoption du budget. Cela concerne les AP relatives à de nouvelles programmations pluriannuelles mais également les AP modifiant un stock d'AP existant.
- (4) Voir l'état III-A2.1 pour le détail des opérations d'équipement.
- (5) Voir l'état IV-B5 pour le détail des opérations pour compte de tiers.
- (6) Cf. définition du chapitre des opérations d'ordre (*DI 040 = RF 042*).
- (7) Aucune prévision budgétaire ne doit figurer à l'article 192 (cf. chapitre 024 « produit des cessions d'immobilisations »).
- (8) Cf. définition du chapitre des opérations d'ordre (*DI 041 = RI 041*).
- (9) Le solde d'exécution reporté est le résultat constaté de l'exercice précédent qui fait l'objet d'un report et non d'un vote de l'assemblée délibérante. Inscrire en cas de reprise des résultats de l'exercice précédent (après vote du compte administratif ou si reprise anticipée des résultats).
- (10) Le chapitre 204 « Subventions d'équipement versées » est un chapitre globalisé regroupant les comptes 204 et 2324.

Envoyé en préfecture le 11/06/2024

Reçu en préfecture le 11/06/2024

Publié le



ID : 038-200064434-20240604-DELIB2024098-DE

III – VOTE DU BUDGET

SECTION D'INVESTISSEMENT – VUE D'ENSEMBLE – RECETTES

A

RECETTES

Chapitre		Budget de l'exercice (1)	RAR N-1 (2)	Propositions nouvelles	Vote de l'assemblée	TOTAL (RAR N-1 + Vote)
			I		II	III = I + II
TOTAL		20 313 300,00	589 624,00	-1 338 200,00	-1 338 200,00	-748 576,00
018	RSA	0,00	0,00	0,00	0,00	0,00
13	Subventions d'investissement (hors 138)	1 418 000,00	320 653,00	-818 000,00	-818 000,00	-497 347,00
16	Emprunts et dettes assimilées (hors 16449, 165, 166 et 1688 non budgétaire)	12 217 210,00	0,00	-2 577 210,00	-2 577 210,00	-2 577 210,00
20	Immobilisations incorporelles (sauf 204)	0,00	0,00	0,00	0,00	0,00
204	Subventions d'équipement versées (10)	0,00	0,00	0,00	0,00	0,00
21	Immobilisations corporelles	0,00	268 971,00	0,00	0,00	268 971,00
22	Immobilisations reçues en affectation	0,00	0,00	0,00	0,00	0,00
23	Immobilisations en cours (sauf 2324)	0,00	0,00	0,00	0,00	0,00
Total des recettes d'équipement		13 635 210,00	589 624,00	-3 395 210,00	-3 395 210,00	-2 805 586,00
10	Dotations, fonds divers et réserves (sauf 1068)	2 373 000,00	0,00	-956 298,99	-956 298,99	-956 298,99
138	Autres subventions invest. non transf.	0,00	0,00	0,00	0,00	0,00
16	Emprunts et dettes assimilées (16449, 165 et 166)	10 000,00	0,00	0,00	0,00	0,00
18	Cpte de liaison : affectation (BA,régie)	0,00	0,00	0,00	0,00	0,00
26	Participations et créances rattachées	0,00	0,00	0,00	0,00	0,00
27	Autres immobilisations financières	0,00	0,00	1 500 000,00	1 500 000,00	1 500 000,00
024	Produits des cessions d'immobilisations	50 000,00	0,00	0,00	0,00	0,00
Total des recettes financières		2 433 000,00	0,00	543 701,01	543 701,01	543 701,01

Chapitre		Budget de l'exercice (1)	RAR N-1 (2)	Propositions nouvelles	Vote de l'assemblée	Publié le	TOTAL S ² LOW (RAR N-1 + Vote)
			I		II		III = I + II
45	Chapitres d'opérations pour compte de tiers (3)	0,00	0,00	0,00	0,00		0,00
Total des recettes réelles		16 068 210,00	589 624,00	-2 851 508,99	-2 851 508,99		-2 261 884,99
021	Virement de la section de fonctionnement	1 707 590,00		613 308,99	613 308,99		613 308,99
040	Opérations ordre transf. entre sections (4) (5) (6)	2 187 500,00		0,00	0,00		0,00
041	Opérations patrimoniales (7)	350 000,00		900 000,00	900 000,00		900 000,00
Total des recettes d'ordre		4 245 090,00		1 513 308,99	1 513 308,99		1 513 308,99

R001 Solde d'exécution positif reporté ou anticipé (8) 0,00

Affectation au compte 1068 (9) 6 767 423,75

Total des recettes d'investissement cumulées 6 018 847,75

(1) Voir état I-B pour le contenu du budget de l'exercice.

(2) La colonne RAR n'est à renseigner qu'en l'absence de reprise anticipée lors du vote du budget primitif.

(3) Voir l'état IV-B5 pour le détail des opérations pour compte de tiers.

(4) Cf. définition du chapitre des opérations d'ordre (RI 040 = DF 042).

(5) Les comptes 15, 29, 39, 49 et 59 peuvent figurer dans le détail du chapitre si la collectivité a opté pour le régime des provisions budgétaires, conformément aux dispositions législatives et réglementaires applicables.

(6) Aucune prévision budgétaire ne doit figurer à l'article 192 (cf. chapitre 024 « produit des cessions d'immobilisations »).

(7) Cf. définition du chapitre des opérations d'ordre (DI 041 = RI 041).

(8) Le solde d'exécution reporté est le résultat constaté de l'exercice précédent qui fait l'objet d'un report et non d'un vote de l'assemblée délibérante. Inscrire en cas de reprise des résultats de l'exercice précédent (après vote du compte administratif ou si reprise anticipée des résultats).

(9) Le montant inscrit doit être conforme à la délibération d'affectation du résultat. Ce montant ne fait donc pas l'objet d'un nouveau vote.

(10) Le chapitre 204 « Subventions d'équipement versées » est un chapitre globalisé regroupant les comptes 204 et 2324.

III – VOTE DU BUDGET

SECTION D'INVESTISSEMENT – DEPENSES – DETAIL PAR ARTICLE

Chap. / art. (1)		Budget de l'exercice (2)	RAR N-1 (3) I	Vote de l'assemblée sur les AP lors de la séance budgétaire (4)	Propositions nouvelles	Vote de l'assemblée II	Pour information Crédits gérés dans le cadre d'une AP	Pour information Crédits gérés hors AP	TOTAL (RAR N-1 + Vote) III = I + II
TOTAL		20 313 300,00	4 876 922,40	29 999 960,00	-1 338 200,00	-1 338 200,00	-2 981 000,00	1 642 800,00	3 538 722,40
018	RSA	0,00	0,00	0,00	0,00	0,00	0,00	0,00	0,00
20	Immobilisations incorporelles (sauf 204)	0,00	588 236,95	0,00	0,00	0,00	0,00	0,00	588 236,95
202	Frais réalisation documents urbanisme	0,00	59 366,40		0,00	0,00	0,00	0,00	59 366,40
2031	Frais d'études	0,00	466 106,20		0,00	0,00	0,00	0,00	466 106,20
2051	Concessions, droits similaires	0,00	62 764,35		0,00	0,00	0,00	0,00	62 764,35
204	Subventions d'équipement versées (10)	0,00	7 500,00	0,00	0,00	0,00	0,00	0,00	7 500,00
20422	Privé : Bâtiments, installations	0,00	7 500,00		0,00	0,00	0,00	0,00	7 500,00
21	Immobilisations corporelles	0,00	3 066 745,94	0,00	0,00	0,00	0,00	0,00	3 066 745,94
2111	Terrains nus	0,00	790 442,00		0,00	0,00	0,00	0,00	790 442,00
2113	Terrains aménagés autres que voirie	0,00	996,00		0,00	0,00	0,00	0,00	996,00
2115	Terrains bâtis	0,00	0,00		0,00	0,00	0,00	0,00	0,00
2121	Plantations d'arbres et d'arbustes	0,00	44 276,40		0,00	0,00	0,00	0,00	44 276,40
2128	Autres agencements et aménagements	0,00	17 330,79		0,00	0,00	0,00	0,00	17 330,79
21311	Bâtiments administratifs	0,00	266 865,50		0,00	0,00	0,00	0,00	266 865,50
21312	Bâtiments scolaires	0,00	1 611,18		0,00	0,00	0,00	0,00	1 611,18
21314	Bâtiments culturels et sportifs	0,00	1 146 392,00		0,00	0,00	0,00	0,00	1 146 392,00
21316	Equipements du cimetière	0,00	16 665,00		0,00	0,00	0,00	0,00	16 665,00
21318	Autres bâtiments publics	0,00	86 326,27		0,00	0,00	0,00	0,00	86 326,27
21321	Immeubles de rapport	0,00	163 815,00		0,00	0,00	0,00	0,00	163 815,00
21351	Bâtiments publics	0,00	2 618,89		0,00	0,00	0,00	0,00	2 618,89
21352	Bâtiments privés	0,00	96,00		0,00	0,00	0,00	0,00	96,00
2138	Autres constructions	0,00	1 626,00		0,00	0,00	0,00	0,00	1 626,00
2151	Réseaux de voirie	0,00	38 425,12		0,00	0,00	0,00	0,00	38 425,12
2152	Installations de voirie	0,00	65 550,30		0,00	0,00	0,00	0,00	65 550,30
21538	Autres réseaux	0,00	1 246,80		0,00	0,00	0,00	0,00	1 246,80
21561	Matériel roulant	0,00	0,00		0,00	0,00	0,00	0,00	0,00
21568	Autre matériel, outillage incendie	0,00	15 960,28		0,00	0,00	0,00	0,00	15 960,28
215731	Matériel roulant	0,00	0,00		0,00	0,00	0,00	0,00	0,00
215738	Autre matériel et outillage de voirie	0,00	0,00		0,00	0,00	0,00	0,00	0,00
215741	Inst., mat., outil. cantines scolaires	0,00	289,20		0,00	0,00	0,00	0,00	289,20

Chap. / art. (1)		Budget de l'exercice (2)	RAR N-1 (3)	Vote de l'assemblée sur les AP lors de la séance budgétaire (4)	Propositions nouvelles	Vote de l'assemblée	Pour informatique Crédits gérés dans le cadre d'une AP	Pour informatique Crédits gérés hors AP	TOTAL (RAR N-1 Vote)
			I			II			III = I + II
21578	Autre matériel technique	0,00	40 577,03		0,00	0,00	0,00	0,00	40 577,03
2158	Autres inst., matériel, outill. techniques	0,00	151 576,74		0,00	0,00	0,00	0,00	151 576,74
21611	Biens sous-jacents	0,00	0,00		0,00	0,00	0,00	0,00	0,00
21828	Autres matériels de transport	0,00	0,00		0,00	0,00	0,00	0,00	0,00
21831	Matériel informatique scolaire	0,00	0,00		0,00	0,00	0,00	0,00	0,00
21838	Autre matériel informatique	0,00	3 136,08		0,00	0,00	0,00	0,00	3 136,08
21841	Matériel de bureau et mobilier scolaire	0,00	0,00		0,00	0,00	0,00	0,00	0,00
21848	Autres matériels de bureau et mobiliers	0,00	25 608,83		0,00	0,00	0,00	0,00	25 608,83
2185	Matériel de téléphonie	0,00	4 579,80		0,00	0,00	0,00	0,00	4 579,80
2188	Autres immobilisations corporelles	0,00	180 734,73		0,00	0,00	0,00	0,00	180 734,73
22	Immobilisations reçues en affectation	0,00	0,00	0,00	0,00	0,00	0,00	0,00	0,00
23	Immobilisations en cours (sauf 2324)	0,00	689 850,30	0,00	0,00	0,00	0,00	0,00	689 850,30
2312	Agencements et aménagements de terrains	0,00	0,00		0,00	0,00	0,00	0,00	0,00
2313	Constructions	0,00	285 148,40		0,00	0,00	0,00	0,00	285 148,40
2315	Install., matériel et outill. technique	0,00	404 701,90		0,00	0,00	0,00	0,00	404 701,90
	Total des opérations d'équipement (5)	16 178 300,00	524 589,21	29 999 960,00	-2 981 000,00	-2 981 000,00	-2 981 000,00	0,00	-2 456 410,79
Total des dépenses d'équipement		16 178 300,00	4 876 922,40	29 999 960,00	-2 981 000,00	-2 981 000,00	-2 981 000,00	0,00	1 895 922,40
10	Dotations, fonds divers et réserves	50 000,00	0,00		92 000,00	92 000,00		92 000,00	92 000,00
10222	FCTVA	0,00	0,00		0,00	0,00		0,00	0,00
10226	Taxe d'aménagement	50 000,00	0,00		92 000,00	92 000,00		92 000,00	92 000,00
13	Subventions d'investissement	20 000,00	0,00		0,00	0,00		0,00	0,00
1323	Subv. non transf. Départements	20 000,00	0,00		0,00	0,00		0,00	0,00
1328	Autres subventions d'équip. non transf.	0,00	0,00		0,00	0,00		0,00	0,00
16	Emprunts et dettes assimilées (sauf le 1688 non budgétaire)	2 810 000,00	0,00		0,00	0,00		0,00	0,00
1641	Emprunts en euros	2 800 000,00	0,00		0,00	0,00		0,00	0,00
165	Dépôts et cautionnements reçus	10 000,00	0,00		0,00	0,00		0,00	0,00
18	Cpte de liaison : affectation (BA, régie)	0,00	0,00		0,00	0,00		0,00	0,00

COMMUNE LES DEUX ALPES - Budget Principal - BS - 2024

Envoyé en préfecture le 11/06/2024

Reçu en préfecture le 11/06/2024

Publié le information
ID : 038-200064434-20240604-DELIB2024098-DE

Chap. / art. (1)		Budget de l'exercice (2)	RAR N-1 (3)	Vote de l'assemblée sur les AP lors de la séance budgétaire (4)	Propositions nouvelles	Vote de l'assemblée	Pour information Crédits gérés dans le cadre d'une AP	Credits gérés hors AP	TOTAL (RAR N-1 + Vote)
			I			II			III = I + II
26	Participations et créances rattachées	0,00	0,00	0,00	50 800,00	50 800,00	0,00	50 800,00	50 800,00
261	Titres de participation	0,00	0,00		50 800,00	50 800,00	0,00	50 800,00	50 800,00
27	Autres immobilisations financières	905 000,00	0,00	0,00	600 000,00	600 000,00	0,00	600 000,00	600 000,00
275	Dépôts et cautionnements versés	5 000,00	0,00		0,00	0,00	0,00	0,00	0,00
276348	Créance Autres communes	0,00	0,00		0,00	0,00	0,00	0,00	0,00
27638	Créance Autres établissements publics	0,00	0,00		600 000,00	600 000,00	0,00	600 000,00	600 000,00
2764	Créances/particuliers, pers. droit privé	900 000,00	0,00		0,00	0,00	0,00	0,00	0,00
020	Dépenses imprévues (dans le cadre d'une AP)			0,00					
Total des dépenses financières		3 785 000,00	0,00	0,00	742 800,00	742 800,00	0,00	742 800,00	742 800,00
45...	Opérations pour compte de tiers (6)	0,00	0,00	0,00	0,00	0,00	0,00	0,00	0,00
Total des dépenses réelles		19 963 300,00	4 876 922,40	29 999 960,00	-2 238 200,00	-2 238 200,00	-2 981 000,00	742 800,00	2 638 722,40
040	Opérations ordre transf. entre sections (7)	0,00			0,00	0,00		0,00	0,00
	Reprise sur autofinancement antérieur	0,00			0,00	0,00		0,00	0,00
	Charges transférées (8)	0,00			0,00	0,00		0,00	0,00
041	Opérations patrimoniales (9)	350 000,00			900 000,00	900 000,00		900 000,00	900 000,00
2111	Terrains nus	0,00			0,00	0,00		0,00	0,00
2313	Constructions	350 000,00			0,00	0,00		0,00	0,00
27638	Créance Autres établissements publics	0,00			900 000,00	900 000,00		900 000,00	900 000,00
Total des dépenses d'ordre		350 000,00			900 000,00	900 000,00		900 000,00	900 000,00

(1) Détailler les articles conformément au plan de comptes.

(2) Voir état I-B pour le contenu du budget de l'exercice.

(3) La colonne RAR n'est à renseigner qu'en l'absence de reprise anticipée lors du vote du budget primitif.

(4) Il s'agit des AP nouvelles qui sont votées lors de la séance d'adoption du budget. Cela concerne les AP relatives à de nouvelles programmations pluriannuelles mais également les AP modifiant un stock d'AP existant.

(5) Voir état III-A2.1 pour le détail des opérations d'équipement.

(6) Il y a autant de ligne que d'opération pour compte de tiers.

(7) Cf. définition du chapitre des opérations d'ordre (DI 040 = RF 042).

(8) Aucune prévision budgétaire ne doit figurer à l'article 192 (cf. chapitre 024 « produit des cessions d'immobilisations »).

(9) Cf. définition du chapitre des opérations d'ordre (DI 041 = RI 041).

(10) Le chapitre 204 « Subventions d'équipement versées » est un chapitre globalisé regroupant les comptes 204 et 2324.



III – VOTE DU BUDGET

SECTION D'INVESTISSEMENT – VUE D'ENSEMBLE DES OPERATIONS D'EQUIPEMENT

Vue d'ensemble des chapitres des opérations d'équipement

N° Opération	Libellé de l'opération	N° AP (1)	Pour mémoire réalisations cumulées au 01/01/N	RAR N-1	Propositions nouvelles	Vote de l'assemblée	Pour information Crédits gérés dans le cadre d'une AP	Pour information Crédits gérés hors AP
1026	PARKING COTE BRUNE		919 496,28	33 318,72	0,00	0,00	0,00	0,00
104	PALAIS DES SPORTS		25 353,97	11 220,00	0,00	0,00	0,00	0,00
111	VOIRIE		1 447 179,38	248 351,91	0,00	0,00	0,00	0,00
112	OFFICE DE TOURISME		17 892,21	23 400,00	0,00	0,00	0,00	0,00
150	Aménagements urbains et milieux naturels	150	0,00	0,00	-3 027 000,00	-3 027 000,00	-3 027 000,00	0,00
250	Culture et patrimoine		0,00	0,00	0,00	0,00	0,00	0,00
350	Enfance et jeunesse	350	0,00	0,00	0,00	0,00	0,00	0,00
450	Habitat, action sociale et santé	450	0,00	0,00	-161 000,00	-161 000,00	-161 000,00	0,00
514	LAC DE LA MURA		461 709,56	7 680,00	0,00	0,00	0,00	0,00
550	Mobilité		0,00	0,00	0,00	0,00	0,00	0,00
650	Sécurité et sureté communale		0,00	0,00	0,00	0,00	0,00	0,00
711	BATIMENTS		662 593,84	200 618,58	0,00	0,00	0,00	0,00
750	Tourisme, sports et activités de montagne	750	0,00	0,00	207 000,00	207 000,00	207 000,00	0,00
850	Vie de la commune		0,00	0,00	0,00	0,00	0,00	0,00
TOTAL			3 534 225,24	524 589,21	-2 981 000,00	-2 981 000,00	-2 981 000,00	0,00

(1) Colonne à renseigner uniquement lorsque l'opération d'équipement est afférente à une AP.

III – VOTE DU BUDGET**SECTION D'INVESTISSEMENT – DETAIL DES OPERATIONS D'EQUIPEMENT**

(1) CHAPITRE DES OPERATIONS D'EQUIPEMENT N° : 150
LIBELLE : Aménagements urbains et milieux naturels
AFFERENT A L'AUTORISATION DE PROGRAMME : 150

DEPENSES

Chap. / art. (2)	Libellé	AP votée y compris ajustement	Réalisations cumulées au 01/01/N	RAR N-1	Propositions nouvelles	Vote de l'assemblée
DEPENSES		0,00	0,00	a 0,00	-3 027 000,00	b -3 027 000,00
20	Immobilisations incorporelles (sauf 204)	0,00	0,00	0,00	650 000,00	650 000,00
202	Frais réalisation documents urbanisme	0,00	0,00	0,00	0,00	0,00
2031	Frais d'études	0,00	0,00	0,00	650 000,00	650 000,00
2051	Concessions, droits similaires	0,00	0,00	0,00	0,00	0,00
2088	Autres immobilisations incorporelles	0,00	0,00	0,00	0,00	0,00
204	Subventions d'équipement versées (6)	0,00	0,00	0,00	0,00	0,00
21	Immobilisations corporelles	0,00	0,00	0,00	-3 771 000,00	-3 771 000,00
2111	Terrains nus	0,00	0,00	0,00	-3 427 000,00	-3 427 000,00
2121	Plantations d'arbres et d'arbustes	0,00	0,00	0,00	0,00	0,00
2128	Autres agencements et aménagements	0,00	0,00	0,00	0,00	0,00
21318	Autres bâtiments publics	0,00	0,00	0,00	-144 000,00	-144 000,00
2151	Réseaux de voirie	0,00	0,00	0,00	-200 000,00	-200 000,00
2152	Installations de voirie	0,00	0,00	0,00	0,00	0,00
215731	Matériel roulant	0,00	0,00	0,00	0,00	0,00
21578	Autre matériel technique	0,00	0,00	0,00	0,00	0,00
2158	Autres inst., matériel, outill. techniques	0,00	0,00	0,00	0,00	0,00
21828	Autres matériels de transport	0,00	0,00	0,00	0,00	0,00
21838	Autre matériel informatique	0,00	0,00	0,00	0,00	0,00
21848	Autres matériels de bureau et mobiliers	0,00	0,00	0,00	0,00	0,00
2188	Autres immobilisations corporelles	0,00	0,00	0,00	0,00	0,00
22	Immobilisations reçues en affectation	0,00	0,00	0,00	0,00	0,00
23	Immobilisations en cours (sauf 2324)	0,00	0,00	0,00	94 000,00	94 000,00
2313	Constructions	0,00	0,00	0,00	94 000,00	94 000,00
2315	Install., matériel et outill. technique	0,00	0,00	0,00	0,00	0,00

FINANCEMENT EXTERNE (pour information) (facultatif)

Chap. / art. (2)	Libellé	Réalisations cumulées affectées à l'opération au 01/01/N	RAR N-1	Propositions nouvelles	Vote de l'assemblée
TOTAL RECETTES AFFECTEES (3)		0,00	c 0,00	0,00	d 0,00
13	Subventions d'investissement (reçues) (sauf 138)	0,00	0,00	0,00	0,00
16	Emprunts et dettes assimilées (4)	0,00	0,00	0,00	0,00
20	Immobilisations incorporelles (sauf le 204)	0,00	0,00	0,00	0,00
204	Subventions d'équipement versées (6)	0,00	0,00	0,00	0,00
21	Immobilisations corporelles	0,00	0,00	0,00	0,00
22	Immobilisations reçues en affectation	0,00	0,00	0,00	0,00
23	Immobilisations en cours (sauf 2324)	0,00	0,00	0,00	0,00

Solde = (c + d) – (a + b) (5)

3 027 000,00



- (1) Ouvrir une page par chapitre d'opération.
- (2) Détailler les articles utilisés conformément au plan de comptes.
- (3) Exceptionnellement, les comptes 20, 204, 21, 22 et 23 sont en recettes réelles en cas de réduction ou d'annulation de mandats donnant lieu à reversement.
- (4) Sauf 165, 166 et 16449.
- (5) Indiquer le signe algébrique.
- (6) Le chapitre 204 « Subventions d'équipement versées » est un chapitre globalisé regroupant les comptes 204 et 2324.

III – VOTE DU BUDGET**SECTION D'INVESTISSEMENT – DETAIL DES OPERATIONS D'EQUIPEMENT****(1) CHAPITRE DES OPERATIONS D'EQUIPEMENT N° : 350****LIBELLE : Enfance et jeunesse****AFFERENT A L'AUTORISATION DE PROGRAMME : 350****DEPENSES**

Chap. / art. (2)	Libellé	AP votée y compris ajustement	Réalisations cumulées au 01/01/N	RAR N-1	Propositions nouvelles	Vote de l'assemblée
DEPENSES		0,00	0,00	a	0,00	b
20	Immobilisations incorporelles (sauf 204)	0,00	0,00	0,00	0,00	0,00
2031	Frais d'études	0,00	0,00	0,00	0,00	0,00
204	Subventions d'équipement versées (6)	0,00	0,00	0,00	0,00	0,00
21	Immobilisations corporelles	0,00	0,00	0,00	0,00	0,00
21312	Bâtiments scolaires	0,00	0,00	0,00	0,00	0,00
215741	Inst., mat., outil. cantines scolaires	0,00	0,00	0,00	0,00	0,00
2158	Autres inst.,matériel,outil. techniques	0,00	0,00	0,00	0,00	0,00
21831	Matériel informatique scolaire	0,00	0,00	0,00	0,00	0,00
21838	Autre matériel informatique	0,00	0,00	0,00	0,00	0,00
21841	Matériel de bureau et mobilier scolaire	0,00	0,00	0,00	0,00	0,00
21848	Autres matériels de bureau et mobiliers	0,00	0,00	0,00	0,00	0,00
2185	Matériel de téléphonie	0,00	0,00	0,00	0,00	0,00
2188	Autres immobilisations corporelles	0,00	0,00	0,00	0,00	0,00
22	Immobilisations reçues en affectation	0,00	0,00	0,00	0,00	0,00
23	Immobilisations en cours (sauf 2324)	0,00	0,00	0,00	0,00	0,00

FINANCEMENT EXTERNE (pour information) (facultatif)

Chap. / art. (2)	Libellé	Réalisations cumulées affectées à l'opération au 01/01/N	RAR N-1	Propositions nouvelles	Vote de l'assemblée
TOTAL RECETTES AFFECTEES (3)		0,00	c	0,00	d
13	Subventions d'investissement (reçues) (sauf 138)	0,00	0,00	0,00	0,00
16	Emprunts et dettes assimilées (4)	0,00	0,00	0,00	0,00
20	Immobilisations incorporelles (sauf le 204)	0,00	0,00	0,00	0,00
204	Subventions d'équipement versées (6)	0,00	0,00	0,00	0,00
21	Immobilisations corporelles	0,00	0,00	0,00	0,00
22	Immobilisations reçues en affectation	0,00	0,00	0,00	0,00
23	Immobilisations en cours (sauf 2324)	0,00	0,00	0,00	0,00

Solde = (c + d) – (a + b) (5)**0,00**

(1) Ouvrir une page par chapitre d'opération.

(2) Détailler les articles utilisés conformément au plan de comptes.

(3) Exceptionnellement, les comptes 20, 204, 21, 22 et 23 sont en recettes réelles en cas de réduction ou d'annulation de mandats donnant lieu à reversement.

(4) Sauf 165, 166 et 16449.

(5) Indiquer le signe algébrique.

(6) Le chapitre 204 « Subventions d'équipement versées » est un chapitre globalisé regroupant les comptes 204 et 2324.

III – VOTE DU BUDGET**SECTION D'INVESTISSEMENT – DETAIL DES OPERATIONS D'EQU****(1) CHAPITRE DES OPERATIONS D'EQUIPEMENT N° : 450****LIBELLE : Habitat, action sociale et santé****AFFERENT A L'AUTORISATION DE PROGRAMME : 450****DEPENSES**

Chap. / art. (2)	Libellé	AP votée y compris ajustement	Réalisations cumulées au 01/01/N	RAR N-1	Propositions nouvelles	Vote de l'assemblée
DEPENSES		0,00	0,00	a 0,00	-161 000,00	b -161 000,00
20	Immobilisations incorporelles (sauf 204)	0,00	0,00	0,00	0,00	0,00
2031	Frais d'études	0,00	0,00	0,00	0,00	0,00
2051	Concessions, droits similaires	0,00	0,00	0,00	0,00	0,00
204	Subventions d'équipement versées (6)	0,00	0,00	0,00	0,00	0,00
20422	Privé : Bâtiments, installations	0,00	0,00	0,00	0,00	0,00
21	Immobilisations corporelles	0,00	0,00	0,00	-161 000,00	-161 000,00
21311	Bâtiments administratifs	0,00	0,00	0,00	0,00	0,00
21318	Autres bâtiments publics	0,00	0,00	0,00	0,00	0,00
21321	Immeubles de rapport	0,00	0,00	0,00	-161 000,00	-161 000,00
2158	Autres inst., matériel, outill. techniques	0,00	0,00	0,00	0,00	0,00
21838	Autre matériel informatique	0,00	0,00	0,00	0,00	0,00
21848	Autres matériels de bureau et mobiliers	0,00	0,00	0,00	0,00	0,00
2185	Matériel de téléphonie	0,00	0,00	0,00	0,00	0,00
2188	Autres immobilisations corporelles	0,00	0,00	0,00	0,00	0,00
22	Immobilisations reçues en affectation	0,00	0,00	0,00	0,00	0,00
23	Immobilisations en cours (sauf 2324)	0,00	0,00	0,00	0,00	0,00
2313	Constructions	0,00	0,00	0,00	0,00	0,00

FINANCEMENT EXTERNE (pour information) (facultatif)

Chap. / art. (2)	Libellé	Réalisations cumulées affectées à l'opération au 01/01/N	RAR N-1	Propositions nouvelles	Vote de l'assemblée
TOTAL RECETTES AFFECTEES (3)		0,00	c 0,00	0,00	d 0,00
13	Subventions d'investissement (reçues) (sauf 138)	0,00	0,00	0,00	0,00
16	Emprunts et dettes assimilées (4)	0,00	0,00	0,00	0,00
20	Immobilisations incorporelles (sauf le 204)	0,00	0,00	0,00	0,00
204	Subventions d'équipement versées (6)	0,00	0,00	0,00	0,00
21	Immobilisations corporelles	0,00	0,00	0,00	0,00
22	Immobilisations reçues en affectation	0,00	0,00	0,00	0,00
23	Immobilisations en cours (sauf 2324)	0,00	0,00	0,00	0,00

Solde = (c + d) – (a + b) (5)**161 000,00**

(1) Ouvrir une page par chapitre d'opération.

(2) Détailler les articles utilisés conformément au plan de comptes.

(3) Exceptionnellement, les comptes 20, 204, 21, 22 et 23 sont en recettes réelles en cas de réduction ou d'annulation de mandats donnant lieu à reversement.

(4) Sauf 165, 166 et 16449.

(5) Indiquer le signe algébrique.

(6) Le chapitre 204 « Subventions d'équipement versées » est un chapitre globalisé regroupant les comptes 204 et 2324.

III – VOTE DU BUDGET**SECTION D'INVESTISSEMENT – DETAIL DES OPERATIONS D'EQUIPEMENT****(1) CHAPITRE DES OPERATIONS D'EQUIPEMENT N° : 750****LIBELLE : Tourisme, sports et activités de montagne****AFFERENT A L'AUTORISATION DE PROGRAMME : 750****DEPENSES**

Chap. / art. (2)	Libellé	AP votée y compris ajustement	Réalisations cumulées au 01/01/N	RAR N-1	Propositions nouvelles	Vote de l'assemblée
DEPENSES		0,00	0,00	a 0,00	207 000,00	b 207 000,00
20	Immobilisations incorporelles (sauf 204)	0,00	0,00	0,00	0,00	0,00
2031	Frais d'études	0,00	0,00	0,00	0,00	0,00
204	Subventions d'équipement versées (6)	0,00	0,00	0,00	0,00	0,00
20422	Privé : Bâtiments, installations	0,00	0,00	0,00	0,00	0,00
21	Immobilisations corporelles	0,00	0,00	0,00	432 000,00	432 000,00
2111	Terrains nus	0,00	0,00	0,00	432 000,00	432 000,00
2128	Autres agencements et aménagements	0,00	0,00	0,00	0,00	0,00
21314	Bâtiments culturels et sportifs	0,00	0,00	0,00	0,00	0,00
21318	Autres bâtiments publics	0,00	0,00	0,00	0,00	0,00
21351	Bâtiments publics	0,00	0,00	0,00	0,00	0,00
21578	Autre matériel technique	0,00	0,00	0,00	0,00	0,00
2158	Autres inst., matériel, outill. techniques	0,00	0,00	0,00	0,00	0,00
217848	Autres matériels bureau, mobiliers (mad)	0,00	0,00	0,00	0,00	0,00
21848	Autres matériels de bureau et mobiliers	0,00	0,00	0,00	0,00	0,00
2188	Autres immobilisations corporelles	0,00	0,00	0,00	0,00	0,00
22	Immobilisations reçues en affectation	0,00	0,00	0,00	0,00	0,00
23	Immobilisations en cours (sauf 2324)	0,00	0,00	0,00	-225 000,00	-225 000,00
2313	Constructions	0,00	0,00	0,00	-375 000,00	-375 000,00
2315	Install., matériel et outill. technique	0,00	0,00	0,00	150 000,00	150 000,00
2328	Autres immobilisations incorporelles	0,00	0,00	0,00	0,00	0,00

FINANCEMENT EXTERNE (pour information) (facultatif)

Chap. / art. (2)	Libellé	Réalisations cumulées affectées à l'opération au 01/01/N	RAR N-1	Propositions nouvelles	Vote de l'assemblée
TOTAL RECETTES AFFECTEES (3)		0,00	c 0,00	0,00	d 0,00
13	Subventions d'investissement (reçues) (sauf 138)	0,00	0,00	0,00	0,00
16	Emprunts et dettes assimilées (4)	0,00	0,00	0,00	0,00
20	Immobilisations incorporelles (sauf le 204)	0,00	0,00	0,00	0,00
204	Subventions d'équipement versées (6)	0,00	0,00	0,00	0,00
21	Immobilisations corporelles	0,00	0,00	0,00	0,00
22	Immobilisations reçues en affectation	0,00	0,00	0,00	0,00
23	Immobilisations en cours (sauf 2324)	0,00	0,00	0,00	0,00

Solde = (c + d) – (a + b) (5)**-207 000,00**

(1) Ouvrir une page par chapitre d'opération.

(2) Détailler les articles utilisés conformément au plan de comptes.

(3) Exceptionnellement, les comptes 20, 204, 21, 22 et 23 sont en recettes réelles en cas de réduction ou d'annulation de mandats donnant lieu à reversement.

(4) Sauf 165, 166 et 16449.

(5) Indiquer le signe algébrique.

(6) Le chapitre 204 « Subventions d'équipement versées » est un chapitre globalisé regroupant les comptes 204 et 2324.

III – VOTE DU BUDGET**SECTION D'INVESTISSEMENT – DETAIL DES OPERATIONS D'EQUIPEMENT****(1) CHAPITRE DES OPERATIONS D'EQUIPEMENT N° : 1026
LIBELLE : PARKING COTE BRUNE
NON COMPRIS DANS UNE AUTORISATION DE PROGRAMME****DEPENSES**

Chap. / art. (2)	Libellé	Réalisations cumulées au 01/01/N	RAR N-1	Propositions nouvelles	Vote de l'assemblée
DEPENSES		919 496,28	a 33 318,72	0,00	b 0,00
20	Immobilisations incorporelles (sauf 204)	909 710,28	24 589,32	0,00	0,00
2031	Frais d'études	909 710,28	24 589,32	0,00	0,00
204	Subventions d'équipement versées (6)	0,00	0,00	0,00	0,00
21	Immobilisations corporelles	0,00	0,00	0,00	0,00
22	Immobilisations reçues en affectation	0,00	0,00	0,00	0,00
23	Immobilisations en cours (sauf 2324)	9 786,00	8 729,40	0,00	0,00
2313	Constructions	9 786,00	8 729,40	0,00	0,00

FINANCEMENT EXTERNE (pour information) (facultatif)

Chap. / art. (2)	Libellé	Réalisations cumulées affectées à l'opération au 01/01/N	RAR N-1	Propositions nouvelles	Vote de l'assemblée
TOTAL RECETTES AFFECTEES (3)		4 656,00	c 0,00	0,00	d 0,00
13	Subventions d'investissement (reçues) (sauf le 138)	0,00	0,00	0,00	0,00
16	Emprunts et dettes assimilées (4)	0,00	0,00	0,00	0,00
20	Immobilisations incorporelles (sauf le 204)	4 656,00	0,00	0,00	0,00
2031	Frais d'études	4 656,00	0,00	0,00	0,00
204	Subventions d'équipement versées (6)	0,00	0,00	0,00	0,00
21	Immobilisations corporelles	0,00	0,00	0,00	0,00
22	Immobilisations reçues en affectation	0,00	0,00	0,00	0,00
23	Immobilisations en cours (sauf 2324)	0,00	0,00	0,00	0,00

Solde = (c + d) – (a + b) (5)**-33 318,72**

(1) Ouvrir une page par chapitre d'opération.

(2) Détailler les articles utilisés conformément au plan de comptes.

(3) Exceptionnellement, les comptes 20, 204, 21, 22 et 23 sont en recettes réelles en cas de réduction ou d'annulation de mandats donnant lieu à reversement.

(4) Sauf 165, 166 et 16449.

(5) Indiquer le signe algébrique.

(6) Le chapitre 204 « Subventions d'équipement versées » est un chapitre globalisé regroupant les comptes 204 et 2324.

III – VOTE DU BUDGET**SECTION D'INVESTISSEMENT – DETAIL DES OPERATIONS D'EQUIPEMENT**

(1) CHAPITRE DES OPERATIONS D'EQUIPEMENT N° : 104
LIBELLE : PALAIS DES SPORTS
NON COMPRIS DANS UNE AUTORISATION DE PROGRAMME

DEPENSES

Chap. / art. (2)	Libellé	Réalisations cumulées au 01/01/N	RAR N-1	Propositions nouvelles	Vote de l'assemblée
DEPENSES		25 353,97	a 11 220,00	0,00	b 0,00
20	Immobilisations incorporelles (sauf 204)	0,00	11 220,00	0,00	0,00
2031	Frais d'études	0,00	11 220,00	0,00	0,00
204	Subventions d'équipement versées (6)	0,00	0,00	0,00	0,00
21	Immobilisations corporelles	0,00	0,00	0,00	0,00
22	Immobilisations reçues en affectation	0,00	0,00	0,00	0,00
23	Immobilisations en cours (sauf 2324)	25 353,97	0,00	0,00	0,00
2313	Constructions	25 353,97	0,00	0,00	0,00

FINANCEMENT EXTERNE (pour information) (facultatif)

Chap. / art. (2)	Libellé	Réalisations cumulées affectées à l'opération au 01/01/N	RAR N-1	Propositions nouvelles	Vote de l'assemblée
TOTAL RECETTES AFFECTEES (3)		0,00	c 0,00	0,00	d 0,00
13	Subventions d'investissement (reçues) (sauf le 138)	0,00	0,00	0,00	0,00
16	Emprunts et dettes assimilées (4)	0,00	0,00	0,00	0,00
20	Immobilisations incorporelles (sauf le 204)	0,00	0,00	0,00	0,00
204	Subventions d'équipement versées (6)	0,00	0,00	0,00	0,00
21	Immobilisations corporelles	0,00	0,00	0,00	0,00
22	Immobilisations reçues en affectation	0,00	0,00	0,00	0,00
23	Immobilisations en cours (sauf 2324)	0,00	0,00	0,00	0,00

Solde = (c + d) – (a + b) (5)**-11 220,00**

(1) Ouvrir une page par chapitre d'opération.

(2) Détailler les articles utilisés conformément au plan de comptes.

(3) Exceptionnellement, les comptes 20, 204, 21, 22 et 23 sont en recettes réelles en cas de réduction ou d'annulation de mandats donnant lieu à reversement.

(4) Sauf 165, 166 et 16449.

(5) Indiquer le signe algébrique.

(6) Le chapitre 204 « Subventions d'équipement versées » est un chapitre globalisé regroupant les comptes 204 et 2324.

III – VOTE DU BUDGET**SECTION D'INVESTISSEMENT – DETAIL DES OPERATIONS D'EQUIPEMENT**

(1) CHAPITRE DES OPERATIONS D'EQUIPEMENT N° : 111
LIBELLE : VOIRIE
NON COMPRIS DANS UNE AUTORISATION DE PROGRAMME

DEPENSES

Chap. / art. (2)	Libellé	Réalisations cumulées au 01/01/N	RAR N-1	Propositions nouvelles	Vote de l'assemblée
DEPENSES		1 447 179,38	a 248 351,91	0,00	b 0,00
20	Immobilisations incorporelles (sauf 204)	18 258,00	33 240,00	0,00	0,00
2031	Frais d'études	18 258,00	33 240,00	0,00	0,00
204	Subventions d'équipement versées (6)	0,00	0,00	0,00	0,00
21	Immobilisations corporelles	710 756,88	115 597,59	0,00	0,00
2151	Réseaux de voirie	700 147,39	107 696,07	0,00	0,00
2152	Installations de voirie	10 609,49	7 901,52	0,00	0,00
22	Immobilisations reçues en affectation	0,00	0,00	0,00	0,00
23	Immobilisations en cours (sauf 2324)	718 164,50	99 514,32	0,00	0,00
2313	Constructions	0,00	0,00	0,00	0,00
2315	Install., matériel et outill. technique	718 164,50	99 514,32	0,00	0,00

FINANCEMENT EXTERNE (pour information) (facultatif)

Chap. / art. (2)	Libellé	Réalisations cumulées affectées à l'opération au 01/01/N	RAR N-1	Propositions nouvelles	Vote de l'assemblée
TOTAL RECETTES AFFECTEES (3)		0,00	c 0,00	0,00	d 0,00
13	Subventions d'investissement (reçues) (sauf le 138)	0,00	0,00	0,00	0,00
16	Emprunts et dettes assimilées (4)	0,00	0,00	0,00	0,00
20	Immobilisations incorporelles (sauf le 204)	0,00	0,00	0,00	0,00
204	Subventions d'équipement versées (6)	0,00	0,00	0,00	0,00
21	Immobilisations corporelles	0,00	0,00	0,00	0,00
22	Immobilisations reçues en affectation	0,00	0,00	0,00	0,00
23	Immobilisations en cours (sauf 2324)	0,00	0,00	0,00	0,00

Solde = (c + d) – (a + b) (5)**-248 351,91**

(1) Ouvrir une page par chapitre d'opération.

(2) Détailler les articles utilisés conformément au plan de comptes.

(3) Exceptionnellement, les comptes 20, 204, 21, 22 et 23 sont en recettes réelles en cas de réduction ou d'annulation de mandats donnant lieu à reversement.

(4) Sauf 165, 166 et 16449.

(5) Indiquer le signe algébrique.

(6) Le chapitre 204 « Subventions d'équipement versées » est un chapitre globalisé regroupant les comptes 204 et 2324.

III – VOTE DU BUDGET**SECTION D'INVESTISSEMENT – DETAIL DES OPERATIONS D'EQUIPEMENT**

(1) CHAPITRE DES OPERATIONS D'EQUIPEMENT N° : 112
LIBELLE : OFFICE DE TOURISME
NON COMPRIS DANS UNE AUTORISATION DE PROGRAMME

DEPENSES

Chap. / art. (2)	Libellé	Réalisations cumulées au 01/01/N	RAR N-1	Propositions nouvelles	Vote de l'assemblée
DEPENSES		17 892,21	a 23 400,00	0,00	b 0,00
20	Immobilisations incorporelles (sauf 204)	0,00	0,00	0,00	0,00
204	Subventions d'équipement versées (6)	0,00	0,00	0,00	0,00
21	Immobilisations corporelles	11 884,41	23 400,00	0,00	0,00
21318	Autres bâtiments publics	11 884,41	23 400,00	0,00	0,00
22	Immobilisations reçues en affectation	0,00	0,00	0,00	0,00
23	Immobilisations en cours (sauf 2324)	6 007,80	0,00	0,00	0,00
2313	Constructions	6 007,80	0,00	0,00	0,00

FINANCEMENT EXTERNE (pour information) (facultatif)

Chap. / art. (2)	Libellé	Réalisations cumulées affectées à l'opération au 01/01/N	RAR N-1	Propositions nouvelles	Vote de l'assemblée
TOTAL RECETTES AFFECTEES (3)		0,00	c 0,00	0,00	d 0,00
13	Subventions d'investissement (reçues) (sauf le 138)	0,00	0,00	0,00	0,00
16	Emprunts et dettes assimilées (4)	0,00	0,00	0,00	0,00
20	Immobilisations incorporelles (sauf le 204)	0,00	0,00	0,00	0,00
204	Subventions d'équipement versées (6)	0,00	0,00	0,00	0,00
21	Immobilisations corporelles	0,00	0,00	0,00	0,00
22	Immobilisations reçues en affectation	0,00	0,00	0,00	0,00
23	Immobilisations en cours (sauf 2324)	0,00	0,00	0,00	0,00

Solde = (c + d) – (a + b) (5)**-23 400,00**

(1) Ouvrir une page par chapitre d'opération.

(2) Détailler les articles utilisés conformément au plan de comptes.

(3) Exceptionnellement, les comptes 20, 204, 21, 22 et 23 sont en recettes réelles en cas de réduction ou d'annulation de mandats donnant lieu à reversement.

(4) Sauf 165, 166 et 16449.

(5) Indiquer le signe algébrique.

(6) Le chapitre 204 « Subventions d'équipement versées » est un chapitre globalisé regroupant les comptes 204 et 2324.

III – VOTE DU BUDGET**SECTION D'INVESTISSEMENT – DETAIL DES OPERATIONS D'EQUIPEMENT**

(1) CHAPITRE DES OPERATIONS D'EQUIPEMENT N° : 250
LIBELLE : Culture et patrimoine
NON COMPRIS DANS UNE AUTORISATION DE PROGRAMME

DEPENSES

Chap. / art. (2)	Libellé	Réalisations cumulées au 01/01/N	RAR N-1	Propositions nouvelles	Vote de l'assemblée
DEPENSES		0,00	a 0,00	0,00	b 0,00
20	Immobilisations incorporelles (sauf 204)	0,00	0,00	0,00	0,00
2031	Frais d'études	0,00	0,00	0,00	0,00
204	Subventions d'équipement versées (6)	0,00	0,00	0,00	0,00
21	Immobilisations corporelles	0,00	0,00	0,00	0,00
21611	Biens sous-jacents	0,00	0,00	0,00	0,00
21622	Dépenses ultérieures immobilisées	0,00	0,00	0,00	0,00
21838	Autre matériel informatique	0,00	0,00	0,00	0,00
21848	Autres matériels de bureau et mobiliers	0,00	0,00	0,00	0,00
2188	Autres immobilisations corporelles	0,00	0,00	0,00	0,00
22	Immobilisations reçues en affectation	0,00	0,00	0,00	0,00
23	Immobilisations en cours (sauf 2324)	0,00	0,00	0,00	0,00

FINANCEMENT EXTERNE (pour information) (facultatif)

Chap. / art. (2)	Libellé	Réalisations cumulées affectées à l'opération au 01/01/N	RAR N-1	Propositions nouvelles	Vote de l'assemblée
TOTAL RECETTES AFFECTEES (3)		0,00	c 0,00	0,00	d 0,00
13	Subventions d'investissement (reçues) (sauf le 138)	0,00	0,00	0,00	0,00
16	Emprunts et dettes assimilées (4)	0,00	0,00	0,00	0,00
20	Immobilisations incorporelles (sauf le 204)	0,00	0,00	0,00	0,00
204	Subventions d'équipement versées (6)	0,00	0,00	0,00	0,00
21	Immobilisations corporelles	0,00	0,00	0,00	0,00
22	Immobilisations reçues en affectation	0,00	0,00	0,00	0,00
23	Immobilisations en cours (sauf 2324)	0,00	0,00	0,00	0,00

Solde = (c + d) – (a + b) (5)**0,00**

(1) Ouvrir une page par chapitre d'opération.

(2) Détailler les articles utilisés conformément au plan de comptes.

(3) Exceptionnellement, les comptes 20, 204, 21, 22 et 23 sont en recettes réelles en cas de réduction ou d'annulation de mandats donnant lieu à reversement.

(4) Sauf 165, 166 et 16449.

(5) Indiquer le signe algébrique.

(6) Le chapitre 204 « Subventions d'équipement versées » est un chapitre globalisé regroupant les comptes 204 et 2324.

III – VOTE DU BUDGET**SECTION D'INVESTISSEMENT – DETAIL DES OPERATIONS D'EQUIPEMENT**

(1) CHAPITRE DES OPERATIONS D'EQUIPEMENT N° : 514
LIBELLE : LAC DE LA MURA
NON COMPRIS DANS UNE AUTORISATION DE PROGRAMME

DEPENSES

Chap. / art. (2)	Libellé	Réalisations cumulées au 01/01/N	RAR N-1	Propositions nouvelles	Vote de l'assemblée
DEPENSES		461 709,56	a 7 680,00	0,00	b 0,00
20	Immobilisations incorporelles (sauf 204)	293 173,36	7 680,00	0,00	0,00
2031	Frais d'études	292 648,10	7 680,00	0,00	0,00
2033	Frais d'insertion	525,26	0,00	0,00	0,00
204	Subventions d'équipement versées (6)	0,00	0,00	0,00	0,00
21	Immobilisations corporelles	0,00	0,00	0,00	0,00
22	Immobilisations reçues en affectation	0,00	0,00	0,00	0,00
23	Immobilisations en cours (sauf 2324)	168 536,20	0,00	0,00	0,00
2315	Install., matériel et outill. technique	168 536,20	0,00	0,00	0,00

FINANCEMENT EXTERNE (pour information) (facultatif)

Chap. / art. (2)	Libellé	Réalisations cumulées affectées à l'opération au 01/01/N	RAR N-1	Propositions nouvelles	Vote de l'assemblée
TOTAL RECETTES AFFECTEES (3)		0,00	c 0,00	0,00	d 0,00
13	Subventions d'investissement (reçues) (sauf le 138)	0,00	0,00	0,00	0,00
16	Emprunts et dettes assimilées (4)	0,00	0,00	0,00	0,00
20	Immobilisations incorporelles (sauf le 204)	0,00	0,00	0,00	0,00
204	Subventions d'équipement versées (6)	0,00	0,00	0,00	0,00
21	Immobilisations corporelles	0,00	0,00	0,00	0,00
22	Immobilisations reçues en affectation	0,00	0,00	0,00	0,00
23	Immobilisations en cours (sauf 2324)	0,00	0,00	0,00	0,00

Solde = (c + d) – (a + b) (5)**-7 680,00**

(1) Ouvrir une page par chapitre d'opération.

(2) Détailler les articles utilisés conformément au plan de comptes.

(3) Exceptionnellement, les comptes 20, 204, 21, 22 et 23 sont en recettes réelles en cas de réduction ou d'annulation de mandats donnant lieu à reversement.

(4) Sauf 165, 166 et 16449.

(5) Indiquer le signe algébrique.

(6) Le chapitre 204 « Subventions d'équipement versées » est un chapitre globalisé regroupant les comptes 204 et 2324.

III – VOTE DU BUDGET**SECTION D'INVESTISSEMENT – DETAIL DES OPERATIONS D'EQUIPEMENT**

(1) CHAPITRE DES OPERATIONS D'EQUIPEMENT N° : 550
LIBELLE : Mobilité
NON COMPRIS DANS UNE AUTORISATION DE PROGRAMME

DEPENSES

Chap. / art. (2)	Libellé	Réalisations cumulées au 01/01/N	RAR N-1	Propositions nouvelles	Vote de l'assemblée
DEPENSES		0,00	a 0,00	0,00	b 0,00
20	Immobilisations incorporelles (sauf 204)	0,00	0,00	0,00	0,00
2031	Frais d'études	0,00	0,00	0,00	0,00
2051	Concessions, droits similaires	0,00	0,00	0,00	0,00
204	Subventions d'équipement versées (6)	0,00	0,00	0,00	0,00
21	Immobilisations corporelles	0,00	0,00	0,00	0,00
2158	Autres inst., matériel, outill. techniques	0,00	0,00	0,00	0,00
22	Immobilisations reçues en affectation	0,00	0,00	0,00	0,00
23	Immobilisations en cours (sauf 2324)	0,00	0,00	0,00	0,00
2315	Install., matériel et outill. technique	0,00	0,00	0,00	0,00

FINANCEMENT EXTERNE (pour information) (facultatif)

Chap. / art. (2)	Libellé	Réalisations cumulées affectées à l'opération au 01/01/N	RAR N-1	Propositions nouvelles	Vote de l'assemblée
TOTAL RECETTES AFFECTEES (3)		0,00	c 0,00	0,00	d 0,00
13	Subventions d'investissement (reçues) (sauf le 138)	0,00	0,00	0,00	0,00
16	Emprunts et dettes assimilées (4)	0,00	0,00	0,00	0,00
20	Immobilisations incorporelles (sauf le 204)	0,00	0,00	0,00	0,00
204	Subventions d'équipement versées (6)	0,00	0,00	0,00	0,00
21	Immobilisations corporelles	0,00	0,00	0,00	0,00
22	Immobilisations reçues en affectation	0,00	0,00	0,00	0,00
23	Immobilisations en cours (sauf 2324)	0,00	0,00	0,00	0,00

Solde = (c + d) – (a + b) (5)**0,00**

(1) Ouvrir une page par chapitre d'opération.

(2) Détailler les articles utilisés conformément au plan de comptes.

(3) Exceptionnellement, les comptes 20, 204, 21, 22 et 23 sont en recettes réelles en cas de réduction ou d'annulation de mandats donnant lieu à reversement.

(4) Sauf 165, 166 et 16449.

(5) Indiquer le signe algébrique.

(6) Le chapitre 204 « Subventions d'équipement versées » est un chapitre globalisé regroupant les comptes 204 et 2324.

III – VOTE DU BUDGET**SECTION D'INVESTISSEMENT – DETAIL DES OPERATIONS D'EQUIPEMENT**

(1) CHAPITRE DES OPERATIONS D'EQUIPEMENT N° : 650
LIBELLE : Sécurité et sureté communale
NON COMPRIS DANS UNE AUTORISATION DE PROGRAMME

DEPENSES

Chap. / art. (2)	Libellé	Réalisations cumulées au 01/01/N	RAR N-1	Propositions nouvelles	Vote de l'assemblée
DEPENSES		0,00	a 0,00	0,00	b 0,00
20	Immobilisations incorporelles (sauf 204)	0,00	0,00	0,00	0,00
204	Subventions d'équipement versées (6)	0,00	0,00	0,00	0,00
21	Immobilisations corporelles	0,00	0,00	0,00	0,00
21568	Autre matériel, outillage incendie	0,00	0,00	0,00	0,00
2158	Autres inst.,matériel,outil. techniques	0,00	0,00	0,00	0,00
21828	Autres matériels de transport	0,00	0,00	0,00	0,00
21838	Autre matériel informatique	0,00	0,00	0,00	0,00
21848	Autres matériels de bureau et mobiliers	0,00	0,00	0,00	0,00
2188	Autres immobilisations corporelles	0,00	0,00	0,00	0,00
22	Immobilisations reçues en affectation	0,00	0,00	0,00	0,00
23	Immobilisations en cours(sauf 2324)	0,00	0,00	0,00	0,00
2315	Install., matériel et outill. technique	0,00	0,00	0,00	0,00

FINANCEMENT EXTERNE (pour information) (facultatif)

Chap. / art. (2)	Libellé	Réalisations cumulées affectées à l'opération au 01/01/N	RAR N-1	Propositions nouvelles	Vote de l'assemblée
TOTAL RECETTES AFFECTEES (3)		0,00	c 0,00	0,00	d 0,00
13	Subventions d'investissement (reçues) (sauf le 138)	0,00	0,00	0,00	0,00
16	Emprunts et dettes assimilées (4)	0,00	0,00	0,00	0,00
20	Immobilisations incorporelles (sauf le 204)	0,00	0,00	0,00	0,00
204	Subventions d'équipement versées (6)	0,00	0,00	0,00	0,00
21	Immobilisations corporelles	0,00	0,00	0,00	0,00
22	Immobilisations reçues en affectation	0,00	0,00	0,00	0,00
23	Immobilisations en cours (sauf 2324)	0,00	0,00	0,00	0,00

Solde = (c + d) – (a + b) (5)**0,00**

(1) Ouvrir une page par chapitre d'opération.

(2) Détailler les articles utilisés conformément au plan de comptes.

(3) Exceptionnellement, les comptes 20, 204, 21, 22 et 23 sont en recettes réelles en cas de réduction ou d'annulation de mandats donnant lieu à reversement.

(4) Sauf 165, 166 et 16449.

(5) Indiquer le signe algébrique.

(6) Le chapitre 204 « Subventions d'équipement versées » est un chapitre globalisé regroupant les comptes 204 et 2324.

III – VOTE DU BUDGET**SECTION D'INVESTISSEMENT – DETAIL DES OPERATIONS D'EQUIPEMENT**

(1) CHAPITRE DES OPERATIONS D'EQUIPEMENT N° : 711
LIBELLE : BATIMENTS
NON COMPRIS DANS UNE AUTORISATION DE PROGRAMME

DEPENSES

Chap. / art. (2)	Libellé	Réalisations cumulées au 01/01/N	RAR N-1	Propositions nouvelles	Vote de l'assemblée
DEPENSES		662 593,84	a 200 618,58	0,00	b 0,00
20	Immobilisations incorporelles (sauf 204)	54 911,73	6 960,00	0,00	0,00
2031	Frais d'études	54 911,73	6 960,00	0,00	0,00
204	Subventions d'équipement versées (6)	0,00	0,00	0,00	0,00
21	Immobilisations corporelles	306 888,72	93 526,88	0,00	0,00
21311	Bâtiments administratifs	14 540,09	22 892,39	0,00	0,00
21312	Bâtiments scolaires	880,84	0,00	0,00	0,00
21318	Autres bâtiments publics	6 007,44	0,00	0,00	0,00
21321	Immeubles de rapport	209 569,48	29 057,36	0,00	0,00
21351	Bâtiments publics	21 848,94	2 108,59	0,00	0,00
2138	Autres constructions	45 550,80	37 080,00	0,00	0,00
21578	Autre matériel technique	397,68	0,00	0,00	0,00
2158	Autres inst., matériel, outill. techniques	3 214,87	0,00	0,00	0,00
21838	Autre matériel informatique	2 385,00	2 172,54	0,00	0,00
2188	Autres immobilisations corporelles	2 493,58	216,00	0,00	0,00
22	Immobilisations reçues en affectation	0,00	0,00	0,00	0,00
23	Immobilisations en cours (sauf 2324)	300 793,39	100 131,70	0,00	0,00
2313	Constructions	294 932,59	98 931,70	0,00	0,00
2315	Install., matériel et outill. technique	5 860,80	1 200,00	0,00	0,00

FINANCEMENT EXTERNE (pour information) (facultatif)

Chap. / art. (2)	Libellé	Réalisations cumulées affectées à l'opération au 01/01/N	RAR N-1	Propositions nouvelles	Vote de l'assemblée
TOTAL RECETTES AFFECTEES (3)		14 794,00	c 0,00	0,00	d 0,00
13	Subventions d'investissement (reçues) (sauf le 138)	14 794,00	0,00	0,00	0,00
1323	Subv. non transf. Départements	14 794,00	0,00	0,00	0,00
16	Emprunts et dettes assimilées (4)	0,00	0,00	0,00	0,00
20	Immobilisations incorporelles (sauf le 204)	0,00	0,00	0,00	0,00
204	Subventions d'équipement versées (6)	0,00	0,00	0,00	0,00
21	Immobilisations corporelles	0,00	0,00	0,00	0,00
22	Immobilisations reçues en affectation	0,00	0,00	0,00	0,00
23	Immobilisations en cours (sauf 2324)	0,00	0,00	0,00	0,00

Solde = (c + d) – (a + b) (5)**-200 618,58**

(1) Ouvrir une page par chapitre d'opération.

(2) Détailler les articles utilisés conformément au plan de comptes.

(3) Exceptionnellement, les comptes 20, 204, 21, 22 et 23 sont en recettes réelles en cas de réduction ou d'annulation de mandats donnant lieu à reversement.

(4) Sauf 165, 166 et 16449.

(5) Indiquer le signe algébrique.

(6) Le chapitre 204 « Subventions d'équipement versées » est un chapitre globalisé regroupant les comptes 204 et 2324.

III – VOTE DU BUDGET**SECTION D'INVESTISSEMENT – DETAIL DES OPERATIONS D'EQUIPEMENT**

(1) CHAPITRE DES OPERATIONS D'EQUIPEMENT N° : 850
LIBELLE : Vie de la commune
NON COMPRIS DANS UNE AUTORISATION DE PROGRAMME

DEPENSES

Chap. / art. (2)	Libellé	Réalisations cumulées au 01/01/N	RAR N-1	Propositions nouvelles	Vote de l'assemblée
DEPENSES		0,00	a 0,00	0,00	b 0,00
20	Immobilisations incorporelles (sauf 204)	0,00	0,00	0,00	0,00
2031	Frais d'études	0,00	0,00	0,00	0,00
2051	Concessions, droits similaires	0,00	0,00	0,00	0,00
204	Subventions d'équipement versées (6)	0,00	0,00	0,00	0,00
21	Immobilisations corporelles	0,00	0,00	0,00	0,00
21311	Bâtiments administratifs	0,00	0,00	0,00	0,00
21316	Equipements du cimetière	0,00	0,00	0,00	0,00
2158	Autres inst.,matériel,outil. techniques	0,00	0,00	0,00	0,00
21828	Autres matériels de transport	0,00	0,00	0,00	0,00
21838	Autre matériel informatique	0,00	0,00	0,00	0,00
21848	Autres matériels de bureau et mobiliers	0,00	0,00	0,00	0,00
2185	Matériel de téléphonie	0,00	0,00	0,00	0,00
2188	Autres immobilisations corporelles	0,00	0,00	0,00	0,00
22	Immobilisations reçues en affectation	0,00	0,00	0,00	0,00
23	Immobilisations en cours(sauf 2324)	0,00	0,00	0,00	0,00

FINANCEMENT EXTERNE (pour information) (facultatif)

Chap. / art. (2)	Libellé	Réalisations cumulées affectées à l'opération au 01/01/N	RAR N-1	Propositions nouvelles	Vote de l'assemblée
TOTAL RECETTES AFFECTEES (3)		0,00	c 0,00	0,00	d 0,00
13	Subventions d'investissement (reçues) (sauf le 138)	0,00	0,00	0,00	0,00
16	Emprunts et dettes assimilées (4)	0,00	0,00	0,00	0,00
20	Immobilisations incorporelles (sauf le 204)	0,00	0,00	0,00	0,00
204	Subventions d'équipement versées (6)	0,00	0,00	0,00	0,00
21	Immobilisations corporelles	0,00	0,00	0,00	0,00
22	Immobilisations reçues en affectation	0,00	0,00	0,00	0,00
23	Immobilisations en cours (sauf 2324)	0,00	0,00	0,00	0,00

Solde = (c + d) – (a + b) (5)**0,00**

(1) Ouvrir une page par chapitre d'opération.

(2) Détailler les articles utilisés conformément au plan de comptes.

(3) Exceptionnellement, les comptes 20, 204, 21, 22 et 23 sont en recettes réelles en cas de réduction ou d'annulation de mandats donnant lieu à reversement.

(4) Sauf 165, 166 et 16449.

(5) Indiquer le signe algébrique.

(6) Le chapitre 204 « Subventions d'équipement versées » est un chapitre globalisé regroupant les comptes 204 et 2324.

III – VOTE DU BUDGET
SECTION D'INVESTISSEMENT – RECETTES – DETAIL PAR ARTICLE

Chap. / art. (1)		Budget de l'exercice (2)	RAR N-1 (3)	Propositions nouvelles	Vote de l'assemblée	TOTAL (RAR N-1 + Vote)
TOTAL		20 313 300,00	589 624,00	-1 338 200,00	-1 338 200,00	-748 576,00
			I		II	III = I + II
018	RSA	0,00	0,00	0,00	0,00	0,00
13	Subventions d'investissement (hors 138)	1 418 000,00	320 653,00	-818 000,00	-818 000,00	-497 347,00
1321	Subv. non transf. Etat, établ. nationaux	0,00	111 000,00	0,00	0,00	111 000,00
1322	Subv. non transf. Régions	0,00	0,00	0,00	0,00	0,00
1323	Subv. non transf. Départements	1 418 000,00	209 653,00	-818 000,00	-818 000,00	-608 347,00
13251	Subv. non transf. GFP de rattachement	0,00	0,00	0,00	0,00	0,00
16	Emprunts et dettes assimilées (hors 1688 non budgétaire) (4)	12 217 210,00	0,00	-2 577 210,00	-2 577 210,00	-2 577 210,00
1641	Emprunts en euros	12 217 210,00	0,00	-2 577 210,00	-2 577 210,00	-2 577 210,00
20	Immobilisations incorporelles (sauf 204) (5)	0,00	0,00	0,00	0,00	0,00
2031	Frais d'études	0,00	0,00	0,00	0,00	0,00
204	Subventions d'équipement versées (5) (11)	0,00	0,00	0,00	0,00	0,00
21	Immobilisations corporelles (5)	0,00	268 971,00	0,00	0,00	268 971,00
2111	Terrains nus	0,00	268 971,00	0,00	0,00	268 971,00
22	Immobilisations reçues en affectation (5)	0,00	0,00	0,00	0,00	0,00
23	Immobilisations en cours (sauf 2324) (5)	0,00	0,00	0,00	0,00	0,00
Total des recettes d'équipement		13 635 210,00	589 624,00	-3 395 210,00	-3 395 210,00	-2 805 586,00
10	Dotations, fonds divers et réserves (sauf 1068)	2 373 000,00	0,00	-956 298,99	-956 298,99	-956 298,99
10222	FCTVA	2 073 000,00	0,00	-956 298,99	-956 298,99	-956 298,99
10226	Taxe d'aménagement	300 000,00	0,00	0,00	0,00	0,00
138	Autres subventions invest. non transf.	0,00	0,00	0,00	0,00	0,00
16	Emprunts et dettes assimilées (16449, 165 et 166)	10 000,00	0,00	0,00	0,00	0,00
165	Dépôts et cautionnements reçus	10 000,00	0,00	0,00	0,00	0,00
18	Cpte de liaison : affectation (BA,régie)	0,00	0,00	0,00	0,00	0,00
26	Participations et créances rattachées	0,00	0,00	0,00	0,00	0,00
27	Autres immobilisations financières	0,00	0,00	1 500 000,00	1 500 000,00	1 500 000,00
27638	Créance Autres établissements publics	0,00	0,00	1 500 000,00	1 500 000,00	1 500 000,00
024	Produits des cessions d'immobilisations	50 000,00	0,00	0,00	0,00	0,00
Total des recettes financières		2 433 000,00	0,00	543 701,01	543 701,01	543 701,01
45	Chapitres d'opérations pour compte de tiers (6)	0,00	0,00	0,00	0,00	0,00
Total des recettes réelles		16 068 210,00	589 624,00	-2 851 508,99	-2 851 508,99	-2 261 884,99
021	Virement de la section de fonctionnement	1 707 590,00		613 308,99	613 308,99	613 308,99
040	Opérations ordre transf. entre sections (7) (8) (9)	2 187 500,00		0,00	0,00	0,00
192	Plus ou moins-values sur cession immo.	0,00		0,00	0,00	0,00
2111	Terrains nus	0,00		0,00	0,00	0,00
21318	Autres bâtiments publics	0,00		0,00	0,00	0,00
28031	Frais d'études	0,00		0,00	0,00	0,00

Chap. / art. (1)		Budget de l'exercice (2)	RAR N-1 (3)	Propositions nouvelles	Vote	Publié le	Assemblée
			I		II	TOTAL (RAR N-1 + Vote)	
						III = I + II	
28033	Frais d'insertion	0,00		0,00	0,00	0,00	
280415341	IC : Bien mobilier, matériel	0,00		0,00	0,00	0,00	
280422	Privé - Bâtiments et installations	0,00		0,00	0,00	0,00	
2805	Licences, logiciels, droits similaires	0,00		0,00	0,00	0,00	
28087	Immo incorp. reçues / mise à disposition	0,00		0,00	0,00	0,00	
281321	Immeubles de rapport	0,00		0,00	0,00	0,00	
281538	Autres réseaux	0,00		0,00	0,00	0,00	
281568	Autre matériel, outillage incendie	0,00		0,00	0,00	0,00	
2815731	Matériel roulant	0,00		0,00	0,00	0,00	
2815738	Autre matériel et outillage de voirie	0,00		0,00	0,00	0,00	
281578	Autre matériel technique	0,00		0,00	0,00	0,00	
28158	Autres inst., matériel, outil. techniques	0,00		0,00	0,00	0,00	
2817321	Immeubles de rapport (mise à dispo)	0,00		0,00	0,00	0,00	
2817538	Autres réseaux (mise à dispo)	0,00		0,00	0,00	0,00	
28175738	Autre mat. et outillage de voirie (mad)	0,00		0,00	0,00	0,00	
281758	Autres inst., matériel, outil. techniques	0,00		0,00	0,00	0,00	
2817848	Autres matériels de bureau et mobiliers	0,00		0,00	0,00	0,00	
281828	Autres matériels de transport	0,00		0,00	0,00	0,00	
281848	Autres matériels de bureau et mobiliers	0,00		0,00	0,00	0,00	
28188	Autres immo. corporelles	1 500 000,00		0,00	0,00	0,00	
4817	Indemnités de renégociation de la dette	687 500,00		0,00	0,00	0,00	
041	Opérations patrimoniales (10)	350 000,00		900 000,00	900 000,00	900 000,00	
1328	Autres subventions d'équip. non transf.	0,00		0,00	0,00	0,00	
2313	Constructions	350 000,00		0,00	0,00	0,00	
2764	Créances/particuliers, pers. droit privé	0,00		900 000,00	900 000,00	900 000,00	
Total des recettes d'ordre		4 245 090,00		1 513 308,99	1 513 308,99	1 513 308,99	

(1) Détailler les articles utilisés conformément au plan de comptes.

(2) Voir état I-B pour le contenu du budget de l'exercice.

(3) La colonne RAR n'est à renseigner qu'en l'absence de reprise anticipée lors du vote du budget primitif.

(4) Sauf 165, 166 et 16449.

(5) Exceptionnellement, les comptes 20, 204, 21, 22 et 23 sont en recettes réelles en cas de réduction ou d'annulation de mandats donnant lieu à reversement.

(6) Voir l'annexe IV-B5 pour le détail des opérations pour compte de tiers.

(7) Cf. définition du chapitre des opérations d'ordre (RI 040 = DF 042).

(8) Les comptes 15, 29, 39, 49 et 59 peuvent figurer dans le détail du chapitre si la collectivité a opté pour le régime des provisions budgétaires, conformément aux dispositions législatives et réglementaires applicables.

(9) Aucune prévision budgétaire ne doit figurer à l'article 192 (cf. chapitre 024 « produit des cessions d'immobilisations »).

(10) Cf. définition du chapitre des opérations d'ordre (DI 041 = RI 041).

(11) Le chapitre 204 « Subventions d'équipement versées » est un chapitre globalisé regroupant les comptes 204 et 2324.

III – VOTE DU BUDGET

SECTION DE FONCTIONNEMENT – VUE D'ENSEMBLE – DEPENSES– AE NOUVELLES ET CREDITS DE L'EXERCICE

Chap.	Libellé	Budget de l'exercice (1)	RAR N-1 (2) I	Vote de l'assemblée sur les AE lors de la séance budgétaire (3)	Propositions nouvelles	Vote de l'assemblée II	Pour information, dépenses gérées dans le cadre d'une AE	Pour information, dépenses gérées hors AE	TOTAL (RAR N-1 + Vote) III = I + II
TOTAL		28 271 460,00	1 338 676,47	0,00	1 161 308,99	1 161 308,99	0,00	1 161 308,99	2 499 985,46
011	Charges à caractère général (4)	10 468 470,00	1 311 400,63	0,00	102 500,00	102 500,00	0,00	102 500,00	1 413 900,63
012	Charges de personnel et frais assimilés (4)	7 772 250,00	0,00		400 000,00	400 000,00		400 000,00	400 000,00
014	Atténuations de produits	2 250 000,00	0,00		0,00	0,00		0,00	0,00
016	APA	0,00	0,00	0,00	0,00	0,00	0,00	0,00	0,00
017	RSA / Régularisations de RMI	0,00	0,00	0,00	0,00	0,00	0,00	0,00	0,00
65	Autres charges de gestion courante (sauf 6586) (4)	2 454 600,00	27 275,84	0,00	35 000,00	35 000,00	0,00	35 000,00	62 275,84
6586	Frais fonctionnement des groupes d'élus	0,00	0,00		0,00	0,00		0,00	0,00
Total des dépenses de gestion des services		22 945 320,00	1 338 676,47	0,00	537 500,00	537 500,00	0,00	537 500,00	1 876 176,47
66	Charges financières	1 292 000,00	0,00		0,00	0,00		0,00	0,00
67	Charges spécifiques (4)	129 050,00	0,00		10 500,00	10 500,00		10 500,00	10 500,00
68	Dotations aux provisions, dépréciations (semi-budgétaires) (4)	10 000,00			0,00	0,00		0,00	0,00
022	Dépenses imprévues (dans le cadre d'une AE)			0,00					
Total des dépenses financières		1 431 050,00	0,00	0,00	10 500,00	10 500,00		10 500,00	10 500,00
Total des dépenses réelles		24 376 370,00	1 338 676,47	0,00	548 000,00	548 000,00	0,00	548 000,00	1 886 676,47
023	Virement à la section d'investissement	1 707 590,00			613 308,99	613 308,99		613 308,99	613 308,99
042	Opérations ordre transf. entre sections (5)	2 187 500,00			0,00	0,00		0,00	0,00
043	Opérations ordre intérieur de la section	0,00			0,00	0,00		0,00	0,00
Total des dépenses d'ordre		3 895 090,00			613 308,99	613 308,99		613 308,99	613 308,99

D002 Résultat reporté ou anticipé (6)

0,00

Total des dépenses de fonctionnement cumulées

2 499 985,46

(1) Voir état I-B pour le contenu du budget de l'exercice.

(2) La colonne RAR n'est à renseigner qu'en l'absence de reprise anticipée lors du vote du budget primitif.

(3) Il s'agit des AE nouvelles qui sont votées lors de la séance d'adoption du budget. Cela concerne les AE relatives à de nouveaux engagements pluriannuels mais également les AE modifiant un stock d'AE existant.

COMMUNE LES DEUX ALPES - Budget Principal - BS - 2024

(4) Hors dépenses imputées aux chapitres 016 et 017.

(5) Les comptes 68 peuvent figurer dans le détail du chapitre si la collectivité a opté pour le régime des provisions budgétaires, conformément aux dispositions législatives et réglementaires applicables.

(6) Inscrire en cas de reprise des résultats de l'exercice précédent (après vote du compte administratif) ou si reprise anticipée des résultats.

Envoyé en préfecture le 11/06/2024

Reçu en préfecture le 11/06/2024

Publié le



ID : 038-200064434-20240604-DELIB2024098-DE

III – VOTE DU BUDGET

SECTION DE FONCTIONNEMENT – VUE D'ENSEMBLE – RECETTES

III

B

Chap.	Libellé	Budget de l'exercice (1)	RAR N-1 (2)	Propositions nouvelles	Vote de l'assemblée	Total (RAR N-1 + Vote)
			I		II	III = I + II
TOTAL		28 271 460,00	118 860,92	-42 474,00	-42 474,00	76 386,92
013	Atténuations de charges (3)	40 000,00	0,00	0,00	0,00	0,00
016	APA	0,00	0,00	0,00	0,00	0,00
017	RSA / Régularisations de RMI	0,00	0,00	0,00	0,00	0,00
70	Prod. services, domaine, ventes diverses	2 228 950,00	0,00	0,00	0,00	0,00
73	Impôts et taxes (sauf 731)	319 000,00	0,00	0,00	0,00	0,00
731	Fiscalité locale	17 618 100,00	0,00	-247 474,00	-247 474,00	-247 474,00
74	Dotations et participations (3)	4 204 250,00	118 060,92	-72 000,00	-72 000,00	46 060,92
75	Autres produits de gestion courante (3)	2 812 200,00	800,00	100 000,00	100 000,00	100 800,00
Total des recettes de gestion des services		27 222 500,00	118 860,92	-219 474,00	-219 474,00	-100 613,08
76	Produits financiers	894 960,00	0,00	0,00	0,00	0,00
77	Produits spécifiques (3)	154 000,00	0,00	177 000,00	177 000,00	177 000,00
78	Reprises amort., dépréciations, prov. (semi-budgétaires) (3)	0,00		0,00	0,00	0,00
Total des recettes financières		1 048 960,00	0,00	177 000,00	177 000,00	177 000,00
Total des recettes réelles		28 271 460,00	118 860,92	-42 474,00	-42 474,00	76 386,92
042	Opérations ordre transf. entre sections (4) (5) (6)	0,00		0,00	0,00	0,00
043	Opérations ordre intérieur de la section (7)	0,00		0,00	0,00	0,00
Total des recettes d'ordre		0,00		0,00	0,00	0,00

R002 Résultat reporté ou anticipé (8)

2 423 598,54

Total des recettes de fonctionnement cumulées

2 499 985,46

(1) Voir état I-B pour le contenu du budget de l'exercice.

(2) La colonne RAR n'est à renseigner qu'en l'absence de reprise anticipée lors du vote du budget primitif.

(3) Hors recettes imputées aux chapitres 016 et 017.

(4) Cf. définition du chapitre des opérations d'ordre (RF 042 = DI 040).

(5) Les comptes 78 peuvent figurer dans le détail du chapitre si la collectivité a opté pour le régime des provisions budgétaires, conformément aux dispositions législatives et réglementaires applicables.

(6) Aucune prévision budgétaire ne doit figurer aux articles 775 et 776 (cf. chapitre 024 « produit des cessions d'immobilisations »).

(7) Chapitre destiné à retracer les opérations particulières telles que les opérations de stocks ou liées à la tenue d'un inventaire permanent simplifié.

(8) Inscrire en cas de reprise des résultats de l'exercice précédent (après vote du compte administratif) ou si reprise anticipée des résultats.



III – VOTE DU BUDGET

SECTION DE FONCTIONNEMENT – DEPENSES – DETAIL PAR ARTICLE

Chap. / art. (1)	Libellé	Budget de l'exercice (2)	RAR N-1 (3) I	Vote de l'assemblée sur les AE lors de la séance budgétaire (4)	Propositions nouvelles	Vote de l'assemblée II	Pour information Crédits gérés dans le cadre d'une AE	Pour information Crédits gérés hors AE	TOTAL (RAR N-1 + Vote) III = I + II
TOTAL		28 271 460,00	1 338 676,47	0,00	1 161 308,99	1 161 308,99	0,00	1 161 308,99	2 499 985,46
011	Charges à caractère général (5)	10 468 470,00	1 311 400,63	0,00	102 500,00	102 500,00	0,00	102 500,00	1 413 900,63
6042	Achats de prestations de services	1 311 300,00	46 401,93		0,00	0,00	0,00	0,00	46 401,93
60611	Eau et assainissement	141 700,00	0,00		0,00	0,00	0,00	0,00	0,00
60612	Energie - Electricité	700 000,00	0,00		0,00	0,00	0,00	0,00	0,00
60621	Combustibles	290 000,00	29 529,00		0,00	0,00	0,00	0,00	29 529,00
60622	Carburants	125 000,00	0,00		0,00	0,00	0,00	0,00	0,00
60623	Alimentation	221 850,00	144,72		0,00	0,00	0,00	0,00	144,72
60624	Produits de traitement	4 000,00	0,00		0,00	0,00	0,00	0,00	0,00
60628	Autres fournitures non stockées	33 550,00	0,00		0,00	0,00	0,00	0,00	0,00
60631	Fournitures d'entretien	49 500,00	0,00		0,00	0,00	0,00	0,00	0,00
60632	Fournitures de petit équipement	375 400,00	24 647,41		0,00	0,00	0,00	0,00	24 647,41
60633	Fournitures de voirie	95 000,00	6 354,97		0,00	0,00	0,00	0,00	6 354,97
60636	Habillement et vêtements de travail	108 100,00	10 192,86		0,00	0,00	0,00	0,00	10 192,86
6064	Fournitures administratives	26 020,00	2 946,52		0,00	0,00	0,00	0,00	2 946,52
6065	Livres, disq., cass. (biblio. Médiat.)	17 700,00	235,37		0,00	0,00	0,00	0,00	235,37
6067	Fournitures scolaires	14 500,00	149,47		0,00	0,00	0,00	0,00	149,47
6068	Autres matières et fournitures	69 600,00	733,38		0,00	0,00	0,00	0,00	733,38
611	Contrats de prestations de services	348 900,00	328 882,74		0,00	0,00	0,00	0,00	328 882,74
6132	Locations immobilières	130 000,00	14 698,00		0,00	0,00	0,00	0,00	14 698,00
61351	Matériel roulant	454 000,00	68 781,97		0,00	0,00	0,00	0,00	68 781,97
61358	Autres	601 970,00	65 796,00		0,00	0,00	0,00	0,00	65 796,00
614	Charges locatives et de copropriété	153 600,00	0,00		-10 500,00	-10 500,00	0,00	-10 500,00	-10 500,00
61521	Entretien terrains	35 000,00	0,00		0,00	0,00	0,00	0,00	0,00
615221	Entretien, réparations bâtiments publics	64 130,00	890,74		0,00	0,00	0,00	0,00	890,74
615228	Entretien, réparations autres bâtiments	1 900,00	879,00		0,00	0,00	0,00	0,00	879,00
615231	Entretien, réparations voiries	100 000,00	0,00		0,00	0,00	0,00	0,00	0,00
615232	Entretien, réparations réseaux	15 000,00	1 200,00		0,00	0,00	0,00	0,00	1 200,00
61524	Entretien bois et forêts	12 000,00	0,00		0,00	0,00	0,00	0,00	0,00
61551	Entretien matériel roulant	81 000,00	5 473,30		0,00	0,00	0,00	0,00	5 473,30
61558	Entretien autres biens mobiliers	29 300,00	0,00		0,00	0,00	0,00	0,00	0,00
6156	Maintenance	293 990,00	75 814,37		0,00	0,00	0,00	0,00	75 814,37
6168	Autres primes d'assurance	144 000,00	0,00		50 000,00	50 000,00	0,00	50 000,00	50 000,00
617	Etudes et recherches	0,00	1 728,00		0,00	0,00	0,00	0,00	1 728,00

COMMUNE LES DEUX ALPES - Budget Principal - BS - 2024

Envoyé en préfecture le 11/06/2024

Reçu en préfecture le 11/06/2024



Publié le Pour
ID : 038-200064434-20240604-DELIB2024098-DE

Chap. / art. (1)	Libellé	Budget de l'exercice (2)	RAR N-1 (3)	Vote de l'assemblée sur les AE lors de la séance budgétaire (4)	Propositions nouvelles	Vote de l'assemblée II	Pour information Crédits gérés dans le cadre d'une AE	Crédits gérés hors AE	Vote) III = I + II
			I						
6182	Documentation générale et technique	10 820,00	282,00		0,00	0,00	0,00	0,00	282,00
6184	Versements à des organismes de formation	60 000,00	18 087,96		0,00	0,00	0,00	0,00	18 087,96
6188	Autres frais divers	21 100,00	0,00		0,00	0,00	0,00	0,00	0,00
6225	Indemnités aux comptable et régisseurs	200,00	0,00		0,00	0,00	0,00	0,00	0,00
62268	Autres honoraires, conseils	276 000,00	309 786,23		0,00	0,00	0,00	0,00	309 786,23
6227	Frais d'actes et de contentieux	0,00	0,00		0,00	0,00	0,00	0,00	0,00
6228	Divers	164 650,00	38 790,20		0,00	0,00	0,00	0,00	38 790,20
6231	Annonces et insertions	44 500,00	1 100,00		0,00	0,00	0,00	0,00	1 100,00
6232	Fêtes et cérémonies	139 400,00	41 331,18		0,00	0,00	0,00	0,00	41 331,18
6234	Réceptions	19 500,00	762,50		0,00	0,00	0,00	0,00	762,50
6236	Catalogues et imprimés	36 000,00	9 667,20		0,00	0,00	0,00	0,00	9 667,20
6238	Divers	49 700,00	2 860,50		0,00	0,00	0,00	0,00	2 860,50
6241	Transports de biens	4 500,00	0,00		0,00	0,00	0,00	0,00	0,00
6245	Transports de personnes extérieures	9 500,00	0,00		0,00	0,00	0,00	0,00	0,00
6248	Divers	2 280 100,00	154 275,93		0,00	0,00	0,00	0,00	154 275,93
6251	Voyages, déplacements et missions	19 000,00	0,00		0,00	0,00	0,00	0,00	0,00
6261	Frais d'affranchissement	31 950,00	23,80		0,00	0,00	0,00	0,00	23,80
6262	Frais de télécommunications	65 750,00	2 482,80		0,00	0,00	0,00	0,00	2 482,80
627	Services bancaires et assimilés	3 640,00	0,00		0,00	0,00	0,00	0,00	0,00
6281	Concours divers (cotisations)	102 550,00	90,00		0,00	0,00	0,00	0,00	90,00
6282	Frais de gardiennage	500,00	0,00		0,00	0,00	0,00	0,00	0,00
6283	Frais de nettoyage des locaux	243 000,00	35 597,00		63 000,00	63 000,00	0,00	63 000,00	98 597,00
6284	Redevances pour services rendus	0,00	0,00		0,00	0,00	0,00	0,00	0,00
62876	Remb. frais à un GFP de rattachement	15 000,00	0,00		0,00	0,00	0,00	0,00	0,00
62878	Remb. frais à des tiers	4 000,00	0,00		0,00	0,00	0,00	0,00	0,00
6288	Autres services extérieurs	0,00	10 783,58		0,00	0,00	0,00	0,00	10 783,58
63512	Taxes foncières	795 000,00	0,00		0,00	0,00	0,00	0,00	0,00
63513	Autres impôts locaux	0,00	0,00		0,00	0,00	0,00	0,00	0,00
6355	Taxes et impôts sur les véhicules	400,00	0,00		0,00	0,00	0,00	0,00	0,00
6358	Autres droits	4 200,00	0,00		0,00	0,00	0,00	0,00	0,00
637	Autres impôts, taxes (autres organismes)	19 500,00	0,00		0,00	0,00	0,00	0,00	0,00
012	Charges de personnel et frais assimilés (5) (6)	7 772 250,00	0,00		400 000,00	400 000,00		400 000,00	400 000,00
6332	Cotisations versées au F.N.A.L.	20 811,76	0,00		0,00	0,00		0,00	0,00
6336	Cotisations CNFPT et CDGFPT	78 316,93	0,00		0,00	0,00		0,00	0,00
6338	Autres impôts, taxes sur rémunérations	12 382,15	0,00		0,00	0,00		0,00	0,00

Chap. / art. (1)	Libellé	Budget de l'exercice (2)	RAR N-1 (3)	Vote de l'assemblée sur les AE lors de la séance budgétaire (4)	Propositions nouvelles	Vote de l'assemblée II	Pour information Crédits gérés dans le cadre d'une AE	Crédits gérés		Vote) III = I + II
			I					hors AE		
64111	Rémunération principale titulaires	1 795 718,97	0,00		400 000,00	400 000,00			400 000,00	400 000,00
64113	NBI	26 230,93	0,00		0,00	0,00			0,00	0,00
64118	Autres indemnités	899 259,85	0,00		0,00	0,00			0,00	0,00
64131	Rémunérations	2 099 851,90	0,00		0,00	0,00			0,00	0,00
6451	Cotisations à l'U.R.S.S.A.F.	819 360,30	0,00		0,00	0,00			0,00	0,00
6453	Cotisations aux caisses de retraites	759 158,49	0,00		0,00	0,00			0,00	0,00
6454	Cotisations aux A.S.S.E.D.I.C.	86 030,63	0,00		0,00	0,00			0,00	0,00
6455	Cotisations pour assurance du personnel	832 033,16	0,00		0,00	0,00			0,00	0,00
6456	Versement au F.N.C. supplément familial	0,00	0,00		0,00	0,00			0,00	0,00
64731	Allocations chômage versées directement	238,88	0,00		0,00	0,00			0,00	0,00
6474	Versement aux autres oeuvres sociales	11 625,62	0,00		0,00	0,00			0,00	0,00
6475	Médecine du travail, pharmacie	0,00	0,00		0,00	0,00			0,00	0,00
6478	Autres charges sociales diverses	226 042,28	0,00		0,00	0,00			0,00	0,00
6488	Autres	105 188,15	0,00		0,00	0,00			0,00	0,00
014	Atténuations de produits	2 250 000,00	0,00		0,00	0,00			0,00	0,00
739221	FNGIR	1 260 000,00	0,00		0,00	0,00			0,00	0,00
7392221	Fonds péréquation ress. com. et intercom	800 000,00	0,00		0,00	0,00			0,00	0,00
73952	Fraction compensatoire de la CVAE	0,00	0,00		0,00	0,00			0,00	0,00
7398	Revers., restitutions et pré. divers	190 000,00	0,00		0,00	0,00			0,00	0,00
016	APA	0,00	0,00	0,00	0,00	0,00	0,00	0,00	0,00	0,00
017	RSA / Régularisations de RMI	0,00	0,00	0,00	0,00	0,00	0,00	0,00	0,00	0,00
65	Autres charges de gestion courante (sauf le 6586) (5)	2 454 600,00	27 275,84	0,00	35 000,00	35 000,00	0,00	35 000,00	62 275,84	
65311	Indemnités de fonction	150 000,00	0,00		0,00	0,00	0,00	0,00	0,00	0,00
65313	Cotisations de retraite	13 500,00	0,00		0,00	0,00	0,00	0,00	0,00	0,00
65314	Cotis. sécurité sociale - part patronale	13 000,00	0,00		0,00	0,00	0,00	0,00	0,00	0,00
65315	Formation	2 000,00	0,00		0,00	0,00	0,00	0,00	0,00	0,00
653172	Cotis.fonds financ.allocation fin mandat	0,00	0,00		0,00	0,00	0,00	0,00	0,00	0,00
65322	Frais de mission et de déplacement	200,00	0,00		0,00	0,00	0,00	0,00	0,00	0,00
6553	Service d'incendie	225 000,00	0,00		0,00	0,00	0,00	0,00	0,00	0,00
65736221	Subv. BA/régie indus.com. sans ps.morale	108 000,00	0,00		135 000,00	135 000,00	0,00	135 000,00	135 000,00	
657363	Subv.Fonct. CCAS/CIAS	160 300,00	0,00		0,00	0,00	0,00	0,00	0,00	0,00
6573641	Subv fonct bud ann. et régies(auton fin)	0,00	0,00		0,00	0,00	0,00	0,00	0,00	0,00

Chap. / art. (1)	Libellé	Budget de l'exercice (2)	RAR N-1 (3) I	Vote de l'assemblée sur les AE lors de la séance budgétaire (4)	Propositions nouvelles	Vote de l'assemblée II	Pour information Crédits gérés dans le cadre d'une AE	Crédits gérés hors AE	Vote) III = I + II
657381	Subv. fonct. autres EPL	1 285 000,00	0,00		-100 000,00	-100 000,00	0,00	-100 000,00	-100 000,00
65748	Subv.fonct.autres personnes droit privé	396 000,00	0,00		0,00	0,00	0,00	0,00	0,00
65811	Droits d'utilisat° - informatique nuage	73 800,00	24 978,84		0,00	0,00	0,00	0,00	24 978,84
65818	Autres	4 800,00	2 297,00		0,00	0,00	0,00	0,00	2 297,00
6583	Int. moratoires et pénalités sur marchés	2 000,00	0,00		0,00	0,00	0,00	0,00	0,00
65888	Autres	21 000,00	0,00		0,00	0,00	0,00	0,00	0,00
6586	Frais fonctionnement des groupes d'élus	0,00	0,00		0,00	0,00		0,00	0,00
Total des dépenses de gestion des services		22 945 320,00	1 338 676,47	0,00	537 500,00	537 500,00	0,00	537 500,00	1 876 176,47
66	Charges financières	1 292 000,00	0,00		0,00	0,00		0,00	0,00
66111	Intérêts réglés à l'échéance	1 300 000,00	0,00		0,00	0,00		0,00	0,00
66112	Intérêts - Rattachement des ICNE	-8 000,00	0,00		0,00	0,00		0,00	0,00
67	Charges spécifiques (5)	129 050,00	0,00		10 500,00	10 500,00		10 500,00	10 500,00
673	Titres annulés (sur exercices antérieurs	129 050,00	0,00		10 500,00	10 500,00		10 500,00	10 500,00
68	Dotations aux provisions, dépréciations (semi-budgétaires) (5)	10 000,00			0,00	0,00		0,00	0,00
6815	Dot. prov. pour risques fonct. courant	0,00			0,00	0,00		0,00	0,00
6817	Dot. prov. dépréc. actifs circulants	10 000,00			0,00	0,00		0,00	0,00
022	Dépenses imprévues (dans le cadre d'une AE)			0,00					
Total des charges financières et spécifiques		1 431 050,00	0,00	0,00	10 500,00	10 500,00		10 500,00	10 500,00
Total des dépenses réelles		24 376 370,00	1 338 676,47	0,00	548 000,00	548 000,00	0,00	548 000,00	1 886 676,47
023	Virement à la section d'investissement	1 707 590,00			613 308,99	613 308,99		613 308,99	613 308,99
042	Opérations ordre transf. entre sections (7) (8) (9)	2 187 500,00			0,00	0,00		0,00	0,00
675	Valeurs comptables immobilisations cédée	0,00			0,00	0,00		0,00	0,00
6761	Différences sur réalisations (positives)	0,00			0,00	0,00		0,00	0,00
6811	Dot. amort. immos incorporelles	1 500 000,00			0,00	0,00		0,00	0,00
6862	Dot. amort. charges financ. à répartir	687 500,00			0,00	0,00		0,00	0,00
043	Opérations ordre intérieur de la section (8) (10)	0,00			0,00	0,00		0,00	0,00
Total des dépenses d'ordre		3 895 090,00			613 308,99	613 308,99		613 308,99	613 308,99

Détail du calcul des ICNE au compte 66112 (11)

Montant des ICNE de l'exercice	0,00
Montant des ICNE de l'exercice N-1	0,00
= Différence ICNE N – ICNE N-1	-8 000,00

(1) Détailler les articles utilisés conformément au plan de comptes.

(2) Voir état I-B pour le contenu du budget de l'exercice.

(3) La colonne RAR n'est à renseigner qu'en l'absence de reprise anticipée lors du vote du budget primitif.

(4) Il s'agit des AE nouvelles qui sont votées lors de la séance d'adoption du budget. Cela concerne les AE relatives à de nouveaux engagements pluriannuels mais également les AE modifiant un stock d'AE existant.

(5) Hors dépenses imputées aux chapitres 016 et 017.

(6) Les dépenses de frais de personnel sont exclues des autorisations d'engagement.

(7) Les comptes 68 peuvent figurer dans le détail du chapitre si la collectivité a opté pour le régime des provisions budgétaires, conformément aux dispositions législatives et réglementaires applicables.

(8) Cf. définitions des chapitres des opérations d'ordre (*DF 042 = RI 040*) (*DF 043 = RF 043*).

(9) Aucune prévision budgétaire ne doit figurer aux articles 675 et 676 (cf. chapitre 024 « produit des cessions d'immobilisations »).

(10) Chapitre destiné à retracer les opérations particulières telles que les opérations de stocks ou liées à la tenue d'un inventaire permanent.

(11) Si le montant des ICNE de l'exercice est inférieur au montant de l'exercice N-1, le montant du compte 66112 sera négatif.

III – VOTE DU BUDGET

SECTION DE FONCTIONNEMENT – RECETTES – DETAIL PAR ARTICLE

Chap / art. (1)	Libellé	Budget de l'exercice (2)	RAR N-1 (3) I	Propositions nouvelles	Vote de l'assemblée II	Total (RAR N-1 + Vote) III = I + II
	TOTAL	28 271 460,00	118 860,92	-42 474,00	-42 474,00	76 386,92
013	Atténuations de charges (4)	40 000,00	0,00	0,00	0,00	0,00
6419	Remboursements rémunérations personnel	40 000,00	0,00	0,00	0,00	0,00
6479	Rembourst sur autres charges sociales	0,00	0,00	0,00	0,00	0,00
016	APA	0,00	0,00	0,00	0,00	0,00
017	RSA / Régularisations de RMI	0,00	0,00	0,00	0,00	0,00
70	Prod. services, domaine, ventes diverses	2 228 950,00	0,00	0,00	0,00	0,00
70311	Concessions cimetières (produit net)	2 000,00	0,00	0,00	0,00	0,00
70321	Stationnement et location voie publique	80 000,00	0,00	0,00	0,00	0,00
70323	Red. occupation dom. public	250,00	0,00	0,00	0,00	0,00
7034	Péage, droits passage, pesage, mesurage	30 000,00	0,00	0,00	0,00	0,00
7036	Droits de pâturage et de tourbage	2 500,00	0,00	0,00	0,00	0,00
70383	Redevance de stationnement	70 000,00	0,00	0,00	0,00	0,00
70384	Forfait de post-stationnement	8 000,00	0,00	0,00	0,00	0,00
70388	Autres redevances et recettes diverses	22 000,00	0,00	0,00	0,00	0,00
70611	Redevances enlèvement ordures ménagères	0,00	0,00	0,00	0,00	0,00
7062	Redevances services à caractère culturel	43 500,00	0,00	0,00	0,00	0,00
70631	Redevances services à caractère sportif	2 000,00	0,00	0,00	0,00	0,00
70632	Redevances services à caractère loisir	65 000,00	0,00	0,00	0,00	0,00
7066	Redevances services à caractère social	285 000,00	0,00	0,00	0,00	0,00
7067	Redev. services périscolaires et enseign	72 500,00	0,00	0,00	0,00	0,00
706888	Autres	18 000,00	0,00	0,00	0,00	0,00
70848	Mise à dispo personnel autres organismes	80 000,00	0,00	0,00	0,00	0,00
70875	Remb. frais par les communes du GFP	0,00	0,00	0,00	0,00	0,00
70876	Remb. frais par le GFP de rattachement	0,00	0,00	0,00	0,00	0,00
70878	Remb. frais par des tiers	1 438 000,00	0,00	0,00	0,00	0,00
7088	Produits activités annexes (abonnements)	10 200,00	0,00	0,00	0,00	0,00
73	Impôts et taxes (sauf 731)	319 000,00	0,00	0,00	0,00	0,00
7352	Fraction compensatoire de la CVAE	319 000,00	0,00	0,00	0,00	0,00
731	Fiscalité locale	17 618 100,00	0,00	-247 474,00	-247 474,00	-247 474,00
73111	Impôts directs locaux	13 523 000,00	0,00	-297 474,00	-297 474,00	-297 474,00
73112	Cotisation sur la VAE	0,00	0,00	0,00	0,00	0,00
73113	Taxe sur les surfaces commerciales	17 800,00	0,00	0,00	0,00	0,00
73114	Imposition forf. sur entrep. réseaux	229 000,00	0,00	0,00	0,00	0,00
73118	Autres contributions directes	0,00	0,00	0,00	0,00	0,00
73121	Taxe dpt. pub foncière, droit dpt. enreg	0,00	0,00	0,00	0,00	0,00
73123	Taxe com add droit mut ou pub foncière	650 000,00	0,00	0,00	0,00	0,00



Chap / art. (1)	Libellé	Budget de l'exercice (2)	RAR N-1 (3)	Propositions nouvelles	Voté	
			I		II	III = I + II
73132	Taxe sur les pylônes électriques	8 300,00	0,00	0,00	0,00	0,00
731721	Taxe de séjour	1 900 000,00	0,00	50 000,00	50 000,00	50 000,00
73175	Taxe sur les remontées mécaniques	1 290 000,00	0,00	0,00	0,00	0,00
74	Dotations et participations (4)	4 204 250,00	118 060,92	-72 000,00	-72 000,00	46 060,92
74111	Dotation forfaitaire des communes	1 150 000,00	0,00	0,00	0,00	0,00
741121	DSR des communes	223 000,00	0,00	0,00	0,00	0,00
742	Dot. aux élus locaux	250,00	0,00	0,00	0,00	0,00
744	FCTVA	2 000,00	0,00	0,00	0,00	0,00
74718	Autres participations Etat	87 000,00	0,00	0,00	0,00	0,00
7472	Participation régions	348 000,00	12 782,47	-72 000,00	-72 000,00	-59 217,53
7473	Participation départements	0,00	20 000,00	0,00	0,00	20 000,00
747888	Autres	280 000,00	85 278,45	0,00	0,00	85 278,45
7482	Compens. perte taxe add. droits enreg.	0,00	0,00	0,00	0,00	0,00
74832	Etat - Compensation CET (CVAE et CFE)	932 000,00	0,00	0,00	0,00	0,00
74833	Etat-Compens.exonération taxes foncières	947 000,00	0,00	0,00	0,00	0,00
74888	Autres	235 000,00	0,00	0,00	0,00	0,00
75	Autres produits de gestion courante (4)	2 812 200,00	800,00	100 000,00	100 000,00	100 800,00
752	Revenus des immeubles	695 500,00	0,00	100 000,00	100 000,00	100 000,00
75738	Autres	300,00	0,00	0,00	0,00	0,00
75813	Redev. fermiers et concessionnaires	1 985 500,00	0,00	0,00	0,00	0,00
75814	Redevance sur l'énergie hydraulique	6 000,00	0,00	0,00	0,00	0,00
75888	Autres	124 900,00	800,00	0,00	0,00	800,00
Total des recettes de gestion des services		27 222 500,00	118 860,92	-219 474,00	-219 474,00	-100 613,08
76	Produits financiers	894 960,00	0,00	0,00	0,00	0,00
761	Produits de participations	24 000,00	0,00	0,00	0,00	0,00
7621	Prod. Immo. fin. - encaissées à échéance	0,00	0,00	0,00	0,00	0,00
76811	Sortie empr. risque avec IRA capital.	870 960,00	0,00	0,00	0,00	0,00
77	Produits spécifiques (4)	154 000,00	0,00	177 000,00	177 000,00	177 000,00
773	Mandats annulés (exercices antérieurs)	154 000,00	0,00	177 000,00	177 000,00	177 000,00
775	Produits des cessions d'immobilisations	0,00	0,00	0,00	0,00	0,00
78	Reprises amort., dépréciations, prov. (semi-budgétaires) (4)	0,00		0,00	0,00	0,00
7815	Rep. prov. charges fonctionnt courant	0,00		0,00	0,00	0,00
Total des recettes réelles		28 271 460,00	118 860,92	-42 474,00	-42 474,00	76 386,92
042	Opérations ordre transf. entre sections (5) (6) (7)	0,00		0,00	0,00	0,00
043	Opérations ordre intérieur de la section (5) (8)	0,00		0,00	0,00	0,00
Total des recettes d'ordre		0,00		0,00	0,00	0,00

Détail du calcul de la taxe départementale de publicité foncière pour les collectivités dites « surfiscalisées » (compte 73121) (9)

Montant brut	0,00
--------------	------

Compensation	0,00
Montant net	0,00

Détail du calcul des ICNE au compte 7622 (10)

Montant des ICNE de l'exercice	0,00
Montant des ICNE de l'exercice N-1	0,00
= Différence ICNE N – ICNE N-1	0,00

(1) Détailler les articles utilisés conformément au plan de comptes.

(2) Voir état I-B pour le contenu du budget de l'exercice.

(3) La colonne RAR n'est à renseigner qu'en l'absence de reprise anticipée lors du vote du budget primitif.

(4) Hors recettes imputées aux chapitres 016 et 017.

(5) Cf. définitions du chapitre des opérations d'ordre (RF 042 = DI 040) (RF 043 = DF 043).

(6) Aucune prévision budgétaire ne doit figurer aux articles 775 et 776 (cf. chapitre 024 « produit des cessions d'immobilisations »).

(7) Les comptes 78 peuvent figurer dans le détail du chapitre si la collectivité a opté pour le régime des provisions budgétaires, conformément aux dispositions législatives et réglementaires applicables.

(8) Ce chapitre est destiné à retracer les opérations particulières telles que les opérations de stocks ou liées à la tenue d'un inventaire permanent simplifié.

(9) Destiné à retracer le prélèvement de la part non départementale de la taxe.

(10) Si le montant des ICNE de l'exercice est inférieur au montant de l'exercice N-1, le montant du compte 7622 sera négatif.

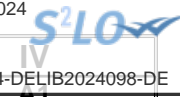

IV – ANNEXES

A – PRESENTATION CROISEE – SECTION D'INVESTISSEMENT – VUE D'ENSEMBLE

Chapitre nature	Libellé	01 Opérations non ventilables	0 Services généraux (hors 01 et Gestion des fonds européens)	0-5 Gestion des fonds européens	1 Sécurité	2 Enseign., formation prof., apprentissage	3 Cult., vie soc., jeun., sports, loisirs	4 Santé et action sociale (hors RSA)	4-4 RSA
DEPENSES		0,00	0,00	0,00	0,00	0,00	0,00	0,00	0,00
10	Dotations, fonds divers et réserves	0,00	0,00	0,00	0,00	0,00	0,00	0,00	0,00
13	Subventions d'investissement	0,00	0,00	0,00	0,00	0,00	0,00	0,00	0,00
16	Emprunts et dettes assimilées	0,00	0,00	0,00	0,00	0,00	0,00	0,00	0,00
18	Cpte de liaison : affectation (BA,régie)	0,00	0,00	0,00	0,00	0,00	0,00	0,00	0,00
20	Immobilisations incorporelles (sauf 204)	0,00	0,00	0,00	0,00	0,00	0,00	0,00	0,00
204	Subventions d'équipement versées	0,00	0,00	0,00	0,00	0,00	0,00	0,00	0,00
21	Immobilisations corporelles	0,00	0,00	0,00	0,00	0,00	0,00	0,00	0,00
22	Immobilisations reçues en affectation	0,00	0,00	0,00	0,00	0,00	0,00	0,00	0,00
23	Immobilisations en cours (sauf 2324)	0,00	0,00	0,00	0,00	0,00	0,00	0,00	0,00
26	Participations et créances rattachées	0,00	0,00	0,00	0,00	0,00	0,00	0,00	0,00
27	Autres immobilisations financières	0,00	0,00	0,00	0,00	0,00	0,00	0,00	0,00
45	Opérations pour compte de tiers	0,00	0,00	0,00	0,00	0,00	0,00	0,00	0,00
RECETTES		0,00	0,00	0,00	0,00	0,00	0,00	0,00	0,00
024	Produits des cessions d'immobilisations	0,00	0,00	0,00	0,00	0,00	0,00	0,00	0,00
10	Dotations, fonds divers et réserves	0,00	0,00	0,00	0,00	0,00	0,00	0,00	0,00
13	Subventions d'investissement	0,00	0,00	0,00	0,00	0,00	0,00	0,00	0,00
16	Emprunts et dettes assimilées	0,00	0,00	0,00	0,00	0,00	0,00	0,00	0,00
18	Cpte de liaison : affectation (BA,régie)	0,00	0,00	0,00	0,00	0,00	0,00	0,00	0,00
20	Immobilisations incorporelles (sauf 204)	0,00	0,00	0,00	0,00	0,00	0,00	0,00	0,00
204	Subventions d'équipement versées	0,00	0,00	0,00	0,00	0,00	0,00	0,00	0,00
21	Immobilisations corporelles	0,00	0,00	0,00	0,00	0,00	0,00	0,00	0,00
22	Immobilisations reçues en affectation	0,00	0,00	0,00	0,00	0,00	0,00	0,00	0,00
23	Immobilisations en cours (sauf 2324)	0,00	0,00	0,00	0,00	0,00	0,00	0,00	0,00
26	Participations et créances rattachées	0,00	0,00	0,00	0,00	0,00	0,00	0,00	0,00
27	Autres immobilisations financières	0,00	0,00	0,00	0,00	0,00	0,00	0,00	0,00
45	Opérations pour compte de tiers	0,00	0,00	0,00	0,00	0,00	0,00	0,00	0,00

IV – ANNEXES

A – PRESENTATION CROISEE – SECTION D'INVESTISSEMENT – VUE D'ENSEMBLE (suite)

IV

A1

Chapitre nature	Libellé	5 Aménagement des territoires et habitat	6 Action économique	7 Environnement	8 Transports	9 Fonction en réserve	TOTAL
DEPENSES		0,00	0,00	0,00	0,00		0,00
10	Dotations, fonds divers et réserves	0,00	0,00	0,00	0,00		0,00
13	Subventions d'investissement	0,00	0,00	0,00	0,00		0,00
16	Emprunts et dettes assimilées	0,00	0,00	0,00	0,00		0,00
18	Cpte de liaison : affectation (BA,régie)	0,00	0,00	0,00	0,00		0,00
20	Immobilisations incorporelles (sauf 204)	0,00	0,00	0,00	0,00		0,00
204	Subventions d'équipement versées	0,00	0,00	0,00	0,00		0,00
21	Immobilisations corporelles	0,00	0,00	0,00	0,00		0,00
22	Immobilisations reçues en affectation	0,00	0,00	0,00	0,00		0,00
23	Immobilisations en cours (sauf 2324)	0,00	0,00	0,00	0,00		0,00
26	Participations et créances rattachées	0,00	0,00	0,00	0,00		0,00
27	Autres immobilisations financières	0,00	0,00	0,00	0,00		0,00
45	Opérations pour compte de tiers	0,00	0,00	0,00	0,00		0,00
RECETTES		0,00	0,00	0,00	0,00		0,00
024	Produits des cessions d'immobilisations	0,00	0,00	0,00	0,00		0,00
10	Dotations, fonds divers et réserves	0,00	0,00	0,00	0,00		0,00
13	Subventions d'investissement	0,00	0,00	0,00	0,00		0,00
16	Emprunts et dettes assimilées	0,00	0,00	0,00	0,00		0,00
18	Cpte de liaison : affectation (BA,régie)	0,00	0,00	0,00	0,00		0,00
20	Immobilisations incorporelles (sauf 204)	0,00	0,00	0,00	0,00		0,00
204	Subventions d'équipement versées	0,00	0,00	0,00	0,00		0,00
21	Immobilisations corporelles	0,00	0,00	0,00	0,00		0,00
22	Immobilisations reçues en affectation	0,00	0,00	0,00	0,00		0,00
23	Immobilisations en cours (sauf 2324)	0,00	0,00	0,00	0,00		0,00
26	Participations et créances rattachées	0,00	0,00	0,00	0,00		0,00
27	Autres immobilisations financières	0,00	0,00	0,00	0,00		0,00
45	Opérations pour compte de tiers	0,00	0,00	0,00	0,00		0,00



IV – ANNEXES

A – PRESENTATION CROISEE – SECTION D'INVESTISSEMENT – PRESENTATION DETAILLEE

01 – OPERATIONS NON VENTILABLES

Article / compte nature (1)	Libellé	01 Opérations non ventilables
	DEPENSES	0,00
	RECETTES	0,00

(1) Détailler les comptes à trois chiffres.

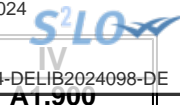

IV – ANNEXES

A – PRESENTATION CROISEE – SECTION D'INVESTISSEMENT – PRESENTATION DETAILLEE

FONCTION 0 – Services généraux

Article / compte nature (1)	Libellé	02 Administration générale							
		020 Admin. générale de la collectivité	021 Personnel non ventilé	022 Information, communication, publicité	023 Fêtes et cérémonies	024 Aide aux associations	025 Cimetières et pompes funèbres	026 Administration générale de l'Etat	028 Autres moyens généraux
	DEPENSES	0,00	0,00	0,00	0,00	0,00	0,00	0,00	0,00
	RECETTES	0,00	0,00	0,00	0,00	0,00	0,00	0,00	0,00

(1) Détailler les comptes à trois chiffres.



IV – ANNEXES

A – PRESENTATION CROISEE – SECTION D'INVESTISSEMENT – PRESENTATION DETAILLEE

IV

A1.900

FONCTION 0 – Services généraux (suite 1)

Article / compte nature (1)	Libellé	03 Conseils						
		031 Assemblée délibérante	032 Conseil éco.,social région./Conseil dév.	033 Conseil cult., éduc., env.	034 Conseil éco.,soc.,environ.,culture,éduc.		035 Conseil de territoire	038 Autres instances
					0341 Section éco., sociale et environnem.	0342 Section culture, éducation et sports		
	DEPENSES	0,00	0,00	0,00	0,00	0,00	0,00	
	RECETTES	0,00	0,00	0,00	0,00	0,00	0,00	

(1) Détailler les comptes à trois chiffres.

IV – ANNEXES

A – PRESENTATION CROISEE – SECTION D’INVESTISSEMENT – PRESENTATION DETAILLEE

IV

A1.900

FONCTION 0 – Services généraux (suite 2)

Article / compte nature (1)	Libellé	04 Coop.décent.,act° interrég.,eur.,intern.					TOTAL DU CHAPITRE
		041 Action relevant de la subvention globale	042 Actions interrégionales	043 Actions européennes	044 Aide publique au développement	048 Autres actions	
	DEPENSES	0,00	0,00	0,00	0,00	0,00	0,00
	RECETTES	0,00	0,00	0,00	0,00	0,00	0,00

(1) Détailler les comptes à trois chiffres.

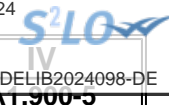

IV – ANNEXES

A – PRESENTATION CROISEE – SECTION D'INVESTISSEMENT – PRESENTATION DETAILLEE

FONCTION 0-5 – Gestion des fonds européens

Article / compte nature (1)	Libellé	051 FSE	052 FEDER	058 Autres		TOTAL DU CHAPITRE
				0580 FEADER	0581 FEAMP	
	DEPENSES	0,00	0,00	0,00	0,00	0,00
	RECETTES	0,00	0,00	0,00	0,00	0,00

(1) Détailler les comptes à trois chiffres.



IV

AT.501

IV – ANNEXES

A – PRESENTATION CROISEE – SECTION D'INVESTISSEMENT – PRESENTATION DETAILLEE

FONCTION 1 – Sécurité

Article / compte nature (1)	Libellé	10 Services communs	11 Police, sécurité, justice	12 Incendie et secours	13 Hygiène et salubrité publique	18 Autres interv. protect. personnes, biens	TOTAL DU CHAPITRE
	DEPENSES	0,00	0,00	0,00	0,00	0,00	0,00
	RECETTES	0,00	0,00	0,00	0,00	0,00	0,00

(1) Détailler les comptes à trois chiffres.

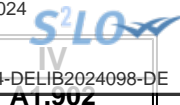

IV – ANNEXES

A – PRESENTATION CROISEE – SECTION D'INVESTISSEMENT – PRESENTATION DETAILLEE

FONCTION 2 – Enseignement, formation professionnelle et apprentissage

Article / compte nature (1)	Libellé	20	21			22			23	24
		Services communs	Enseignement du premier degré			Enseignement du second degré				
		201	211	212	213	221	222	223		
		Services communs	Ecoles maternelles	Ecoles primaires	Classes regroupées	Collèges	Lycées publics	Lycées privés	Enseignement supérieur	Cités scolaires
	DEPENSES	0,00	0,00	0,00	0,00	0,00	0,00	0,00	0,00	0,00
	RECETTES	0,00	0,00	0,00	0,00	0,00	0,00	0,00	0,00	0,00

(1) Détailler les comptes à trois chiffres.

IV – ANNEXES

A – PRESENTATION CROISEE – SECTION D'INVESTISSEMENT – PRESENTATION DETAILLEE

IV

A1.902

FONCTION 2 – Enseignement, formation professionnelle et apprentissage (suite 1)

Article / compte nature (1)	Libellé	25 Formation professionnelle												
		251 Insertion sociale et professionnelle	252 Formation professionnalisante personnes	253 Formation certifiante des personnes	254 Formation des actifs occupés	255 Rémunération des stagiaires	256 CNFPT - Formation des actifs occupés					257 CNFPT et CDG - missions spécifiques		258 Autres
							256 CNFPT - Formation des actifs occupés					2571 Concours	2572 Missions administratives	
							2561 Missions statutaires et réglementaires	2562 Développement des compétences	2563 Évolution et transition professionnelle	2564 Organisation des activités pédagogiques	2565 Autres			
DEPENSES	0,00	0,00	0,00	0,00	0,00	0,00	0,00	0,00	0,00	0,00	0,00	0,00	0,00	0,00
RECETTES	0,00	0,00	0,00	0,00	0,00	0,00	0,00	0,00	0,00	0,00	0,00	0,00	0,00	0,00

(1) Détailler les comptes à trois chiffres.

IV – ANNEXES

A – PRESENTATION CROISEE – SECTION D'INVESTISSEMENT – PRESENTATION DETAILLEE

IV

A1.902

FONCTION 2 – Enseignement, formation professionnelle et apprentissage (suite 2)

Article / compte nature (1)	Libellé	26 Apprentissage	27 Formation sanitaire et sociale	28 Autres services périscolaires et annexes					29 Sécurité	TOTAL DU CHAPITRE
				281 Hébergement et restauration scolaires	282 Sport scolaire	283 Médecine scolaire	284 Classes de découverte	288 Autre service annexe de l'enseignement		
	DEPENSES	0,00	0,00	0,00	0,00	0,00	0,00	0,00	0,00	0,00
	RECETTES	0,00	0,00	0,00	0,00	0,00	0,00	0,00	0,00	0,00

(1) Détailler les comptes à trois chiffres.

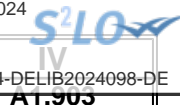

IV – ANNEXES

A – PRESENTATION CROISEE – SECTION D'INVESTISSEMENT – PRESENTATION DETAILLEE

FONCTION 3 – Culture, vie sociale, jeunesse, sports et loisirs

Article / compte nature (1)	Libellé	30 Services communs	31 Culture							
			311 Activités artist.,actions et manif.cult.	312 Patrimoine	313 Bibliothèques, médiathèques	314 Musées	315 Services d'archives	316 Théâtres et spectacles vivants	317 Cinémas et autres salles de spectacles	318 Archéologie préventive
	DEPENSES	0,00	0,00	0,00	0,00	0,00	0,00	0,00	0,00	0,00
	RECETTES	0,00	0,00	0,00	0,00	0,00	0,00	0,00	0,00	0,00

(1) Détailler les comptes à trois chiffres.

IV – ANNEXES

A – PRESENTATION CROISEE – SECTION D'INVESTISSEMENT – PRESENTATION DETAILLEE

IV

A1.903

FONCTION 3 – Culture, vie sociale, jeunesse, sports et loisirs (suite 1)

Article / compte nature (1)	Libellé	32 Sports (autres que scolaires)					
		321 Salles de sport, gymnases	322 Stades	323 Piscines	324 Centres de formation sportifs	325 Autres équipements sportifs ou loisirs	326 Manifestations sportives
	DEPENSES	0,00	0,00	0,00	0,00	0,00	0,00
	RECETTES	0,00	0,00	0,00	0,00	0,00	0,00

(1) Détailler les comptes à trois chiffres.

IV – ANNEXES

A – PRESENTATION CROISEE – SECTION D'INVESTISSEMENT – PRESENTATION DETAILLEE

IV

A1.903

FONCTION 3 – Culture, vie sociale, jeunesse, sports et loisirs (suite 2)

Article / compte nature (1)	Libellé	33 Jeunesse (action socio-éduc.) et loisirs			34 Vie sociale et citoyenne		39 Sécurité	TOTAL DU CHAPITRE
		331 Centres de loisirs	332 Colonies de vacances	338 Autres activités pour les jeunes	341 Egalité entre les femmes et les hommes	348 Autres		
	DEPENSES	0,00	0,00	0,00	0,00	0,00	0,00	
	RECETTES	0,00	0,00	0,00	0,00	0,00	0,00	

(1) Détailler les comptes à trois chiffres.

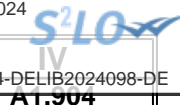

IV – ANNEXES

A – PRESENTATION CROISEE – SECTION D'INVESTISSEMENT – PRESENTATION DETAILLEE

FONCTION 4 – Santé et action sociale (hors RSA)

Article / compte nature (1)	Libellé	41 Santé					
		410 Services communs	411 PMI et planification familiale	412 Prévention et éducation pour la santé	413 Sécurité alimentaire	414 Dispensaires et autres éta sanitaires	418 Autres actions
	DEPENSES	0,00	0,00	0,00	0,00	0,00	0,00
	RECETTES	0,00	0,00	0,00	0,00	0,00	0,00

(1) Détailler les comptes à trois chiffres.

IV – ANNEXES

A – PRESENTATION CROISEE – SECTION D'INVESTISSEMENT – PRESENTATION DETAILLEE

IV

A1.904

FONCTION 4 – Santé et action sociale (hors RSA) (suite 1)

Article / compte nature (1)	Libellé	42 Action sociale							
		420 Services communs	421 Famille et enfance				422 Petite enfance		
			4211 Actions en faveur de la maternité	4212 Aides à la famille	4213 Aides sociales à l'enfance	4214 Adolescence	4221 Crèches et garderies	4222 Multi accueil	4228 Autres actions pour la petite enfance
DEPENSES	0,00	0,00	0,00	0,00	0,00	0,00	0,00	0,00	0,00
RECETTES	0,00	0,00	0,00	0,00	0,00	0,00	0,00	0,00	0,00

(1) Détailler les comptes à trois chiffres.

IV – ANNEXES

A – PRESENTATION CROISEE – SECTION D'INVESTISSEMENT – PRESENTATION DETAILLEE

IV

A1.904

FONCTION 4 – Santé et action sociale (hors RSA) (suite 2)

Article / compte nature (1)	Libellé	42 Action sociale					TOTAL DU CHAPITRE	
		423 Personnes âgées			424 Personnes en difficulté	425 Personnes handicapées		428 Autres interventions sociales
		4231 Forfait autonomie	4232 Autres actions de prévention	4238 Autres actions pour les personnes âgées				
	DEPENSES	0,00	0,00	0,00	0,00	0,00	0,00	
	RECETTES	0,00	0,00	0,00	0,00	0,00	0,00	

(1) Détailler les comptes à trois chiffres.

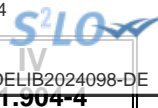

IV – ANNEXES

A – PRESENTATION CROISEE – SECTION D'INVESTISSEMENT – PRESENTATION DETAILLEE

FONCTION 4-4 – RSA

Article / compte nature (1)	Libellé	441 Insertion sociale	442 Santé	443 Logement	444 Insertion professionnelle	445 Evaluation des dépenses engagées	446 Dépenses de structure	447 RSA allocations	448 Autres dépenses au titre du RSA	TOTAL DU CHAPITRE
	DEPENSES	0,00	0,00	0,00	0,00	0,00	0,00	0,00	0,00	0,00
	RECETTES	0,00	0,00	0,00	0,00	0,00	0,00	0,00	0,00	0,00

(1) Détailler les comptes à trois chiffres.



IV – ANNEXES

A – PRESENTATION CROISEE – SECTION D'INVESTISSEMENT – PRESENTATION DETAILLEE

FONCTION 5 – Aménagement des territoires et habitat

Article / compte nature (1)	Libellé	50	51						
		Services communs	Aménagement et services urbains						
		50	510	511	512	513	514	515	518
		Services communs	Services communs	Espaces verts urbains	Eclairage public	Art public	Electrification	Opérations d'aménagement	Autres actions d'aménagement urbain
	DEPENSES	0,00	0,00	0,00	0,00	0,00	0,00	0,00	0,00
	RECETTES	0,00	0,00	0,00	0,00	0,00	0,00	0,00	0,00

(1) Détailler les comptes à trois chiffres.

IV – ANNEXES

A – PRESENTATION CROISEE – SECTION D'INVESTISSEMENT – PRESENTATION DETAILLEE

IV

A1.905

FONCTION 5 – Aménagement des territoires et habitat (suite 1)

Article / compte nature (1)	Libellé	52 Politique de la ville	53 Agglomérations et villes moyennes	54 Espace rural et autres espaces de dév.	55 Habitat (Logement)				
					551 Parc privé de la collectivité	552 Aide au secteur locatif	553 Aide à l'accession à la propriété	554 Aire d'accueil des gens du voyage	555 Logement social
	DEPENSES	0,00	0,00	0,00	0,00	0,00	0,00	0,00	0,00
	RECETTES	0,00	0,00	0,00	0,00	0,00	0,00	0,00	0,00

(1) Détailler les comptes à trois chiffres.

IV – ANNEXES

A – PRESENTATION CROISEE – SECTION D'INVESTISSEMENT – PRESENTATION DETAILLEE

IV

A1.905

FONCTION 5 – Aménagement des territoires et habitat (suite 2)

Article / compte nature (1)	Libellé	56 Actions en faveur du littoral	57 Techno. de l'information et de la comm.	58 Autres actions		59 Sécurité	TOTAL DU CHAPITRE
				581 Réserves Foncières	588 Autres actions d'aménagement		
	DEPENSES	0,00	0,00	0,00	0,00	0,00	0,00
	RECETTES	0,00	0,00	0,00	0,00	0,00	0,00

(1) Détailler les comptes à trois chiffres.



IV – ANNEXES

A – PRESENTATION CROISEE – SECTION D'INVESTISSEMENT – PRESENTATION DETAILLEE

FONCTION 6 – Action économique

Article / compte nature (1)	Libellé	60 Services communs	61 Interventions économiques transversales	62 Structure d'animation et de dév. éco.	63 Actions sectorielles			
					631 Agriculture, pêche et agro-alimentaire		632 Industrie, commerce et artisanat	633 Développement touristique
					6311 Laboratoire	6312 Autres		
	DEPENSES	0,00	0,00	0,00	0,00	0,00	0,00	0,00
	RECETTES	0,00	0,00	0,00	0,00	0,00	0,00	0,00

(1) Détailler les comptes à trois chiffres.

IV – ANNEXES

A – PRESENTATION CROISEE – SECTION D'INVESTISSEMENT – PRESENTATION DETAILLEE

IV

A1.906

FONCTION 6 – Action économique (suite)

Article / compte nature (1)	Libellé	64 Rayonnement, attractivité du territoire	65 Insertion éco. et éco.sociale, solidaire	66 Maintien et dév. des services publics	67 Recherche et innovation	68 Autres actions	TOTAL DU CHAPITRE
	DEPENSES	0,00	0,00	0,00	0,00	0,00	0,00
	RECETTES	0,00	0,00	0,00	0,00	0,00	0,00

(1) Détailler les comptes à trois chiffres.

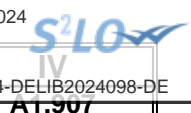

IV – ANNEXES

A – PRESENTATION CROISEE – SECTION D’INVESTISSEMENT – PRESENTATION DETAILLEE

FONCTION 7 – Environnement

Article / compte nature (1)	Libellé	70 Services communs	71 Actions transversales	72 Actions déchets et propreté urbaine					
				720 Services communs collecte et propreté	721 Collecte et traitement des déchets			722 Propreté urbaine	
					7211 Actions prévention et sensibilisation	7212 Collecte des déchets	7213 Tri, valorisation, traitement déchets	7221 Actions prévention et sensibilisation	7222 Action propreté urbaine et nettoiemnt
	DEPENSES	0,00	0,00	0,00	0,00	0,00	0,00	0,00	0,00
	RECETTES	0,00	0,00	0,00	0,00	0,00	0,00	0,00	0,00

(1) Détailler les comptes à trois chiffres.



IV – ANNEXES

A – PRESENTATION CROISEE – SECTION D'INVESTISSEMENT – PRESENTATION DETAILLEE

IV

A1.907

FONCTION 7 – Environnement (suite 1)

Article / compte nature (1)	Libellé	73 Actions en matière de gestion des eaux					74
		731 Politique de l'eau	732 Eau potable	733 Assainissement	734 Eaux pluviales	735 Lutte contre les inondations	Politique de l'air
	DEPENSES	0,00	0,00	0,00	0,00	0,00	0,00
	RECETTES	0,00	0,00	0,00	0,00	0,00	0,00

(1) Détailler les comptes à trois chiffres.

IV – ANNEXES

A – PRESENTATION CROISEE – SECTION D'INVESTISSEMENT – PRESENTATION DETAILLEE

IV

A1.907

FONCTION 7 – Environnement (suite 2)

Article / compte nature (1)	Libellé	75 Politique de l'énergie					76	77	78	TOTAL DU CHAPITRE
		751 Réseaux de chaleur et de froid	752 Energie photovoltaïque	753 Energie éolienne	754 Energie hydraulique	758 Autres actions	Préserv. patrim. naturel,risques techno.	Environnement infrastructures transports	Autres actions	
	DEPENSES	0,00	0,00	0,00	0,00	0,00	0,00	0,00	0,00	
	RECETTES	0,00	0,00	0,00	0,00	0,00	0,00	0,00	0,00	

(1) Détailler les comptes à trois chiffres.

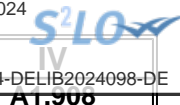

IV – ANNEXES

A – PRESENTATION CROISEE – SECTION D'INVESTISSEMENT – PRESENTATION DETAILLEE

FONCTION 8 – Transports

Article / compte nature (1)	Libellé	80 Services communs	81 Transports scolaires	82 Transports publics de voyageurs						
				820 Services communs	821 Transport sur route	822 Transport ferroviaire	823 Transport fluvial	824 Transport maritime	825 Transport aérien	828 Autres transports
	DEPENSES	0,00	0,00	0,00	0,00	0,00	0,00	0,00	0,00	0,00
	RECETTES	0,00	0,00	0,00	0,00	0,00	0,00	0,00	0,00	0,00

(1) Détailler les comptes à trois chiffres.

IV – ANNEXES

A – PRESENTATION CROISEE – SECTION D'INVESTISSEMENT – PRESENTATION DETAILLEE

IV

A1.908

FONCTION 8 – Transports (suite 1)

Article / compte nature (1)	Libellé	83						
		Transports de marchandises						
		830	831	832	833	834	835	838
		Services communs	Fret routier	Fret ferroviaire	Fret fluvial	Fret maritime	Fret aérien	Autres transports
	DEPENSES	0,00	0,00	0,00	0,00	0,00	0,00	0,00
	RECETTES	0,00	0,00	0,00	0,00	0,00	0,00	0,00

(1) Détailler les comptes à trois chiffres.



IV – ANNEXES

A – PRESENTATION CROISEE – SECTION D'INVESTISSEMENT – PRESENTATION DETAILLEE

IV

A1.908

FONCTION 8 – Transports (suite 2)

Article / compte nature (1)	Libellé	84 Voirie							
		841 Voirie nationale	842 Voirie régionale	843 Voirie départementale	844 Voirie métropolitaine	845 Voirie communale	846 Viabilité hivernale et aléas climatiques	847 Equipements de voirie	849 Sécurité routière
	DEPENSES	0,00	0,00	0,00	0,00	0,00	0,00	0,00	0,00
	RECETTES	0,00	0,00	0,00	0,00	0,00	0,00	0,00	0,00

(1) Détailler les comptes à trois chiffres.

IV – ANNEXES

A – PRESENTATION CROISEE – SECTION D'INVESTISSEMENT – PRESENTATION DETAILLEE

IV

A1.908

FONCTION 8 – Transports (suite 3)

Article / compte nature (1)	Libellé	85 Infrastructures					86 Liaisons multimodales	87 Circulations douces	89 Sécurité	TOTAL DU CHAPITRE
		851 Gares, autres infrastructures routières	852 Gares et autres infrastructures ferrov.	853 Haltes, autres infrastructures fluviales	854 Ports, autres infrastructures portuaires	855 Aéroports et autres infrastructures				
	DEPENSES	0,00	0,00	0,00	0,00	0,00	0,00	0,00	0,00	
	RECETTES	0,00	0,00	0,00	0,00	0,00	0,00	0,00	0,00	

(1) Détailler les comptes à trois chiffres.

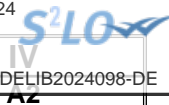

IV – ANNEXES

A – PRESENTATION CROISEE – SECTION DE FONCTIONNEMENT – VUE D’ENSEMBLE

Chapitre nature	Libellé	01 Opérations non ventilables	0 Services généraux (hors 01 et Gestion des fonds européens)	0-5 Gestion des fonds européens	1 Sécurité	2 Enseign., formation prof., apprentissage	3 Cult., vie soc., jeun., sports, loisirs	4 Santé et action sociale (hors APA et RSA / Régularisation de RMI)	4-3 APA
DEPENSES		0,00	0,00	0,00	0,00	0,00	0,00	0,00	0,00
011	Charges à caractère général	0,00	0,00	0,00	0,00	0,00	0,00	0,00	0,00
012	Charges de personnel et frais assimilés	0,00	0,00	0,00	0,00	0,00	0,00	0,00	0,00
014	Atténuations de produits	0,00	0,00	0,00	0,00	0,00	0,00	0,00	0,00
65	Autres charges de gestion courante	0,00	0,00	0,00	0,00	0,00	0,00	0,00	0,00
6586	Frais fonctionnement des groupes d'élus	0,00	0,00	0,00	0,00	0,00	0,00	0,00	0,00
66	Charges financières	0,00	0,00	0,00	0,00	0,00	0,00	0,00	0,00
67	Charges spécifiques	0,00	0,00	0,00	0,00	0,00	0,00	0,00	0,00
68	Dotations aux provisions, dépréciations	0,00	0,00	0,00	0,00	0,00	0,00	0,00	0,00
RECETTES		0,00	0,00	0,00	0,00	0,00	0,00	0,00	0,00
013	Atténuations de charges	0,00	0,00	0,00	0,00	0,00	0,00	0,00	0,00
70	Prod. services, domaine, ventes diverses	0,00	0,00	0,00	0,00	0,00	0,00	0,00	0,00
73	Impôts et taxes	0,00	0,00	0,00	0,00	0,00	0,00	0,00	0,00
731	Fiscalité locale	0,00	0,00	0,00	0,00	0,00	0,00	0,00	0,00
74	Dotations et participations	0,00	0,00	0,00	0,00	0,00	0,00	0,00	0,00
75	Autres produits de gestion courante	0,00	0,00	0,00	0,00	0,00	0,00	0,00	0,00
76	Produits financiers	0,00	0,00	0,00	0,00	0,00	0,00	0,00	0,00
77	Produits spécifiques	0,00	0,00	0,00	0,00	0,00	0,00	0,00	0,00
78	Reprises amort., dépréciations, prov.	0,00	0,00	0,00	0,00	0,00	0,00	0,00	0,00

IV – ANNEXES

A – PRESENTATION CROISEE – SECTION DE FONCTIONNEMENT – VUE D'ENSEMBLE (suite)

IV

A2

Chapitre nature	Libellé	4-4 RSA / Régularisation de RMI	5 Aménagement des territoires et habitat	6 Action économique	7 Environnement	8 Transports	9 Fonction en réserve	TOTAL
DEPENSES		0,00	0,00	0,00	0,00	0,00		0,00
011	Charges à caractère général	0,00	0,00	0,00	0,00	0,00		0,00
012	Charges de personnel et frais assimilés	0,00	0,00	0,00	0,00	0,00		0,00
014	Atténuations de produits	0,00	0,00	0,00	0,00	0,00		0,00
65	Autres charges de gestion courante	0,00	0,00	0,00	0,00	0,00		0,00
6586	Frais fonctionnement des groupes d'élus	0,00	0,00	0,00	0,00	0,00		0,00
66	Charges financières	0,00	0,00	0,00	0,00	0,00		0,00
67	Charges spécifiques	0,00	0,00	0,00	0,00	0,00		0,00
68	Dotations aux provisions, dépréciations	0,00	0,00	0,00	0,00	0,00		0,00
RECETTES		0,00	0,00	0,00	0,00	0,00		0,00
013	Atténuations de charges	0,00	0,00	0,00	0,00	0,00		0,00
70	Prod. services, domaine, ventes diverses	0,00	0,00	0,00	0,00	0,00		0,00
73	Impôts et taxes	0,00	0,00	0,00	0,00	0,00		0,00
731	Fiscalité locale	0,00	0,00	0,00	0,00	0,00		0,00
74	Dotations et participations	0,00	0,00	0,00	0,00	0,00		0,00
75	Autres produits de gestion courante	0,00	0,00	0,00	0,00	0,00		0,00
76	Produits financiers	0,00	0,00	0,00	0,00	0,00		0,00
77	Produits spécifiques	0,00	0,00	0,00	0,00	0,00		0,00
78	Reprises amort., dépréciations, prov.	0,00	0,00	0,00	0,00	0,00		0,00



IV – ANNEXES

A – PRESENTATION CROISEE – SECTION DE FONCTIONNEMENT – PRESENTATION DETAILLEE

01 – OPERATIONS NON VENTILABLES

Article / compte nature (1)	Libellé	01 Opérations non ventilables
	DEPENSES	0,00
	RECETTES	0,00

(1) Détailler les comptes à trois chiffres.



IV – ANNEXES

A – PRESENTATION CROISEE – SECTION DE FONCTIONNEMENT – PRESENTATION DETAILLEE

FONCTION 0 – Services généraux

Article / compte nature (1)	Libellé	02 Administration générale							
		020 Admin. générale de la collectivité	021 Personnel non ventilé	022 Information, communication, publicité	023 Fêtes et cérémonies	024 Aide aux associations	025 Cimetières et pompes funèbres	026 Administration générale de l'Etat	028 Autres moyens généraux
	DEPENSES	0,00	0,00	0,00	0,00	0,00	0,00	0,00	0,00
	RECETTES	0,00	0,00	0,00	0,00	0,00	0,00	0,00	0,00

(1) Détailler les comptes à trois chiffres.



IV – ANNEXES

A – PRESENTATION CROISEE – SECTION DE FONCTIONNEMENT – PRESENTATION DETAILLEE

IV

A2.930

FONCTION 0 – Services généraux (suite 1)

Article / compte nature (1)	Libellé	03 Conseils						
		031 Assemblée délibérante	032 Conseil éco.,social région./Conseil dév.	033 Conseil cult., éduc., env.	034 Conseil éco.,soc.,environ.,culture,éduc.		035 Conseil de territoire	038 Autres instances
					0341 Section éco., sociale et environnem.	0342 Section culture, éducation et sports		
	DEPENSES	0,00	0,00	0,00	0,00	0,00	0,00	0,00
	RECETTES	0,00	0,00	0,00	0,00	0,00	0,00	0,00

(1) Détailler les comptes à trois chiffres.



IV – ANNEXES

A – PRESENTATION CROISEE – SECTION DE FONCTIONNEMENT – PRESENTATION DETAILLEE

IV

A2.930

FONCTION 0 – Services généraux (suite 2)

Article / compte nature (1)	Libellé	04 Coop.décent.,act° interrég.,eur.,intern.					TOTAL DU CHAPITRE
		041 Action relevant de la subvention globale	042 Actions interrégionales	043 Actions européennes	044 Aide publique au développement	048 Autres actions	
	DEPENSES	0.00	0.00	0.00	0.00	0.00	0.00
	RECETTES	0.00	0.00	0.00	0.00	0.00	0.00

(1) Détailler les comptes à trois chiffres.

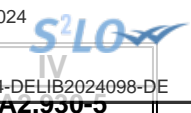

IV – ANNEXES

A – PRESENTATION CROISEE – SECTION DE FONCTIONNEMENT – PRESENTATION DETAILLEE

FONCTION 0-5 – Gestion des fonds européens

Article / compte nature (1)	Libellé	051 FSE	052 FEDER	058 Autres		TOTAL DU CHAPITRE
				0580 FEADER	0581 FEAMP	
	DEPENSES	0,00	0,00	0,00	0,00	0,00
	RECETTES	0,00	0,00	0,00	0,00	0,00

(1) Détailler les comptes à trois chiffres.

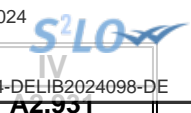

IV – ANNEXES

A – PRESENTATION CROISEE – SECTION DE FONCTIONNEMENT – PRESENTATION DETAILLEE

FONCTION 1 – Sécurité

Article / compte nature (1)	Libellé	10 Services communs	11 Police, sécurité, justice	12 Incendie et secours	13 Hygiène et salubrité publique	18 Autres interv. protect. personnes, biens	TOTAL DU CHAPITRE
	DEPENSES	0,00	0,00	0,00	0,00	0,00	0,00
	RECETTES	0,00	0,00	0,00	0,00	0,00	0,00

(1) Détailler les comptes à trois chiffres.

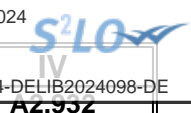

IV – ANNEXES

A – PRESENTATION CROISEE – SECTION DE FONCTIONNEMENT – PRESENTATION DETAILLEE

FONCTION 2 – Enseignement, formation professionnelle et apprentissage

Article / compte nature (1)	Libellé	20	21			22			23	24
		Services communs	Enseignement du premier degré			Enseignement du second degré				
		201	211	212	213	221	222	223		
		Services communs	Ecoles maternelles	Ecoles primaires	Classes regroupées	Collèges	Lycées publics	Lycées privés	Enseignement supérieur	Cités scolaires
	DEPENSES	0,00	0,00	0,00	0,00	0,00	0,00	0,00	0,00	0,00
	RECETTES	0,00	0,00	0,00	0,00	0,00	0,00	0,00	0,00	0,00

(1) Détailler les comptes à trois chiffres.

IV – ANNEXES

A – PRESENTATION CROISEE – SECTION DE FONCTIONNEMENT – PRESENTATION DETAILLEE

IV

A2.932

FONCTION 2 – Enseignement, formation professionnelle et apprentissage (suite 1)

Article / compte nature (1)	Libellé	25 Formation professionnelle											258 Autres	
		251 Insertion sociale et professionnelle	252 Formation professionnalisante personnes	253 Formation certifiante des personnes	254 Formation des actifs occupés	255 Rémunération des stagiaires	256 CNFPT - Formation des actifs occupés					257 CFNPT et CDG - missions spécifiques		
							2561 Missions statutaires et réglementaires	2562 Développement des compétences	2563 Évolution et transition professionnelle	2564 Organisation des activités pédagogiques	2565 Autres	2571 Concours		2572 Missions administratives
	DEPENSES	0,00	0,00	0,00	0,00	0,00	0,00	0,00	0,00	0,00	0,00	0,00	0,00	0,00
	RECETTES	0,00	0,00	0,00	0,00	0,00	0,00	0,00	0,00	0,00	0,00	0,00	0,00	0,00

(1) Détailler les comptes à trois chiffres.

IV – ANNEXES

A – PRESENTATION CROISEE – SECTION DE FONCTIONNEMENT – PRESENTATION DETAILLEE

IV
A2.932

FONCTION 2 – Enseignement, formation professionnelle et apprentissage (suite 2)

Article / compte nature (1)	Libellé	26 Apprentissage	27 Formation sanitaire et sociale	28 Autres services périscolaires et annexes					29 Sécurité	TOTAL DU CHAPITRE
				281 Hébergement et restauration scolaires	282 Sport scolaire	283 Médecine scolaire	284 Classes de découverte	288 Autre service annexe de l'enseignement		
	DEPENSES	0,00	0,00	0,00	0,00	0,00	0,00	0,00	0,00	0,00
	RECETTES	0,00	0,00	0,00	0,00	0,00	0,00	0,00	0,00	0,00

(1) Détailler les comptes à trois chiffres.

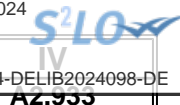

IV – ANNEXES

A – PRESENTATION CROISEE – SECTION DE FONCTIONNEMENT – PRESENTATION DETAILLEE

FONCTION 3 – Culture, vie sociale, jeunesse, sports et loisirs

Article / compte nature (1)	Libellé	30 Services communs	31 Culture							
			311 Activités artist.,actions et manif.cult.	312 Patrimoine	313 Bibliothèques, médiathèques	314 Musées	315 Services d'archives	316 Théâtres et spectacles vivants	317 Cinémas et autres salles de spectacles	318 Archéologie préventive
DEPENSES		0,00	0,00	0,00	0,00	0,00	0,00	0,00	0,00	0,00
RECETTES		0,00	0,00	0,00	0,00	0,00	0,00	0,00	0,00	0,00

(1) Détailler les comptes à trois chiffres.

IV – ANNEXES

A – PRESENTATION CROISEE – SECTION DE FONCTIONNEMENT – PRESENTATION DETAILLEE

IV
A2.933

FONCTION 3 – Culture, vie sociale, jeunesse, sports et loisirs (suite 1)

Article / compte nature (1)	Libellé	32 Sports (autres que scolaires)					326 Manifestations sportives
		321 Salles de sport, gymnases	322 Stades	323 Piscines	324 Centres de formation sportifs	325 Autres équipements sportifs ou loisirs	
	DEPENSES	0,00	0,00	0,00	0,00	0,00	0,00
	RECETTES	0,00	0,00	0,00	0,00	0,00	0,00

(1) Détailler les comptes à trois chiffres.

IV – ANNEXES

A – PRESENTATION CROISEE – SECTION DE FONCTIONNEMENT – PRESENTATION DETAILLEE

IV
A2.933

FONCTION 3 – Culture, vie sociale, jeunesse, sports et loisirs (suite 2)

Article / compte nature (1)	Libellé	33 Jeunesse (action socio-éduc.) et loisirs			34 Vie sociale et citoyenne		39 Sécurité	TOTAL DU CHAPITRE
		331 Centres de loisirs	332 Colonies de vacances	338 Autres activités pour les jeunes	341 Egalité entre les femmes et les hommes	348 Autres		
	DEPENSES	0,00	0,00	0,00	0,00	0,00	0,00	
	RECETTES	0,00	0,00	0,00	0,00	0,00	0,00	

(1) Détailler les comptes à trois chiffres.

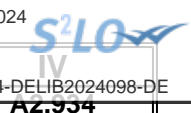

IV – ANNEXES

A – PRESENTATION CROISEE – SECTION DE FONCTIONNEMENT – PRESENTATION DETAILLEE

FONCTION 4 – Santé et action sociale (hors APA et RSA/Régularisation de RMI)

Article / compte nature (1)	Libellé	41 Santé					418 Autres actions
		410 Services communs	411 PMI et planification familiale	412 Prévention et éducation pour la santé	413 Sécurité alimentaire	414 Dispensaires et autres éts sanitaires	
	DEPENSES	0,00	0,00	0,00	0,00	0,00	0,00
	RECETTES	0,00	0,00	0,00	0,00	0,00	0,00

(1) Détailler les comptes à trois chiffres.

IV – ANNEXES

A – PRESENTATION CROISEE – SECTION DE FONCTIONNEMENT – PRESENTATION DETAILLEE

IV
A2.934

FONCTION 4 – Santé et action sociale (hors APA et RSA/Régularisation de RMI) (suite 1)

Article / compte nature (1)	Libellé	42 Action sociale							
		420 Services communs	421 Famille et enfance				422 Petite enfance		
			4211 Actions en faveur de la maternité	4212 Aides à la famille	4213 Aides sociales à l'enfance	4214 Adolescence	4221 Crèches et garderies	4222 Multi accueil	4228 Autres actions pour la petite enfance
	DEPENSES	0,00	0,00	0,00	0,00	0,00	0,00	0,00	
	RECETTES	0,00	0,00	0,00	0,00	0,00	0,00	0,00	

(1) Détailler les comptes à trois chiffres.



IV – ANNEXES

A – PRESENTATION CROISEE – SECTION DE FONCTIONNEMENT – PRESENTATION DETAILLEE

IV

A2.934

FONCTION 4 – Santé et action sociale (hors APA et RSA/Régularisation de RMI) (suite 2)

Article / compte nature (1)	Libellé	42 Action sociale					TOTAL DU CHAPITRE	
		423 Personnes âgées			424 Personnes en difficulté	425 Personnes handicapées		428 Autres interventions sociales
		4231 Forfait autonomie	4232 Autres actions de prévention	4238 Autres actions pour les personnes âgées				
	DEPENSES	0,00	0,00	0,00	0,00	0,00	0,00	
	RECETTES	0,00	0,00	0,00	0,00	0,00	0,00	

(1) Détailler les comptes à trois chiffres.

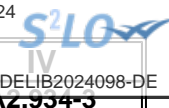

IV – ANNEXES

A – PRESENTATION CROISEE – SECTION DE FONCTIONNEMENT – PRESENTATION DETAILLEE

FONCTION 4-3 – APA

Article / compte nature (1)	Libellé	430 Services communs	431 APA à domicile	432 APA versée aux bénéf. en établissement	433 APA versée à l'établissement	TOTAL DU CHAPITRE
	DEPENSES	0,00	0,00	0,00	0,00	0,00
	RECETTES	0,00	0,00	0,00	0,00	0,00

(1) Détailler les comptes à trois chiffres.

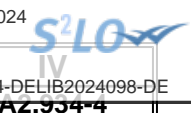

IV – ANNEXES

A – PRESENTATION CROISEE – SECTION DE FONCTIONNEMENT – PRESENTATION DETAILLEE

FONCTION 4-4 – RSA / Régularisation de RMI

Article / compte nature (1)	Libellé	441 Insertion sociale	442 Santé	443 Logement	444 Insertion professionnelle	445 Evaluation des dépenses engagées	446 Dépenses de structure	447 RSA allocations	448 Autres dépenses au titre du RSA	TOTAL DU CHAPITRE
	DEPENSES	0,00	0,00	0,00	0,00	0,00	0,00	0,00	0,00	0,00
	RECETTES	0,00	0,00	0,00	0,00	0,00	0,00	0,00	0,00	0,00

(1) Détailler les comptes à trois chiffres.

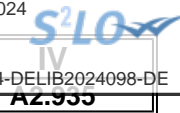

IV – ANNEXES

A – PRESENTATION CROISEE – SECTION DE FONCTIONNEMENT – PRESENTATION DETAILLEE

FONCTION 5 – Aménagement des territoires et habitat

Article / compte nature (1)	Libellé	50	51						
		Services communs	Aménagement et services urbains						
		50	510	511	512	513	514	515	518
		Services communs	Services communs	Espaces verts urbains	Eclairage public	Art public	Electrification	Opérations d'aménagement	Autres actions d'aménagement urbain
	DEPENSES	0,00	0,00	0,00	0,00	0,00	0,00	0,00	0,00
	RECETTES	0,00	0,00	0,00	0,00	0,00	0,00	0,00	0,00

(1) Détailler les comptes à trois chiffres.

IV – ANNEXES

A – PRESENTATION CROISEE – SECTION DE FONCTIONNEMENT – PRESENTATION DETAILLEE

IV
A2.935

FONCTION 5 – Aménagement des territoires et habitat (suite 1)

Article / compte nature (1)	Libellé	52 Politique de la ville	53 Agglomérations et villes moyennes	54 Espace rural et autres espaces de dév.	55 Habitat (Logement)				
					551 Parc privé de la collectivité	552 Aide au secteur locatif	553 Aide à l'accession à la propriété	554 Aire d'accueil des gens du voyage	555 Logement social
	DEPENSES	0,00	0,00	0,00	0,00	0,00	0,00	0,00	0,00
	RECETTES	0,00	0,00	0,00	0,00	0,00	0,00	0,00	0,00

(1) Détailler les comptes à trois chiffres.

IV – ANNEXES

A – PRESENTATION CROISEE – SECTION DE FONCTIONNEMENT – PRESENTATION DETAILLEE

IV

A2.935

FONCTION 5 – Aménagement des territoires et habitat (suite 2)

Article / compte nature (1)	Libellé	56 Actions en faveur du littoral	57 Techno. de l'information et de la comm.	58 Autres actions		59 Sécurité	TOTAL DU CHAPITRE
				581 Réserves Foncières	588 Autres actions d'aménagement		
	DEPENSES	0,00	0,00	0,00	0,00	0,00	0,00
	RECETTES	0,00	0,00	0,00	0,00	0,00	0,00

(1) Détailler les comptes à trois chiffres.

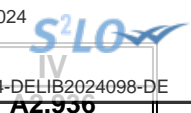

IV – ANNEXES

A – PRESENTATION CROISEE – SECTION DE FONCTIONNEMENT – PRESENTATION DETAILLEE

FONCTION 6 – Action économique

Article / compte nature (1)	Libellé	60 Services communs	61 Interventions économiques transversales	62 Structure d'animation et de dév. éco.	63 Actions sectorielles			
					631 Agriculture, pêche et agro-alimentaire		632 Industrie, commerce et artisanat	633 Développement touristique
					6311 Laboratoire	6312 Autres		
	DEPENSES	0,00	0,00	0,00	0,00	0,00	0,00	0,00
	RECETTES	0,00	0,00	0,00	0,00	0,00	0,00	0,00

(1) Détailler les comptes à trois chiffres.

IV – ANNEXES

A – PRESENTATION CROISEE – SECTION DE FONCTIONNEMENT – PRESENTATION DETAILLEE

IV

A2.936

FONCTION 6 – Action économique (suite)

Article / compte nature (1)	Libellé	64 Rayonnement, attractivité du territoire	65 Insertion éco. et éco.sociale, solidaire	66 Maintien et dév. des services publics	67 Recherche et innovation	68 Autres actions	TOTAL DU CHAPITRE
	DEPENSES	0,00	0,00	0,00	0,00	0,00	0,00
	RECETTES	0,00	0,00	0,00	0,00	0,00	0,00

(1) Détailler les comptes à trois chiffres.

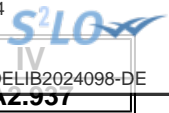

IV – ANNEXES

A – PRESENTATION CROISEE – SECTION DE FONCTIONNEMENT – PRESENTATION DETAILLEE

FONCTION 7 – Environnement

Article / compte nature (1)	Libellé	70 Services communs	71 Actions transversales	72 Actions déchets et propreté urbaine					
				720 Services communs collecte et propreté	721 Collecte et traitement des déchets			722 Propreté urbaine	
					7211 Actions prévention et sensibilisation	7212 Collecte des déchets	7213 Tri, valorisation, traitement déchets	7221 Actions prévention et sensibilisation	7222 Action propreté urbaine et nettoiemnt
	DEPENSES	0,00	0,00	0,00	0,00	0,00	0,00	0,00	0,00
	RECETTES	0,00	0,00	0,00	0,00	0,00	0,00	0,00	0,00

(1) Détailler les comptes à trois chiffres.

IV – ANNEXES

A – PRESENTATION CROISEE – SECTION DE FONCTIONNEMENT – PRESENTATION DETAILLEE

IV

A2.937

FONCTION 7 – Environnement (suite 1)

Article / compte nature (1)	Libellé	73 Actions en matière de gestion des eaux				74 Politique de l'air
		731 Politique de l'eau	732 Eau potable	733 Assainissement	734 Eaux pluviales	
	DEPENSES	0,00	0,00	0,00	0,00	0,00
	RECETTES	0,00	0,00	0,00	0,00	0,00

(1) Détailler les comptes à trois chiffres.



IV – ANNEXES

A – PRESENTATION CROISEE – SECTION DE FONCTIONNEMENT – PRESENTATION DETAILLEE

IV

A2.937

FONCTION 7 – Environnement (suite 2)

Article / compte nature (1)	Libellé	75 Politique de l'énergie				76 Préserv. patrim. naturel,risques techno.	77 Environnement infrastructures transports	78 Autres actions	TOTAL DU CHAPITRE
		751 Réseaux de chaleur et de froid	752 Energie photovoltaïque	753 Energie éolienne	754 Energie hydraulique				
	DEPENSES	0,00	0,00	0,00	0,00	0,00	0,00	0,00	0,00
	RECETTES	0,00	0,00	0,00	0,00	0,00	0,00	0,00	0,00

(1) Détailler les comptes à trois chiffres.



IV – ANNEXES

A – PRESENTATION CROISEE – SECTION DE FONCTIONNEMENT – PRESENTATION DETAILLEE

FONCTION 8 – Transports

Article / compte nature (1)	Libellé	80 Services communs	81 Transports scolaires	82 Transports publics de voyageurs						
				820 Services communs	821 Transport sur route	822 Transport ferroviaire	823 Transport fluvial	824 Transport maritime	825 Transport aérien	828 Autres transports
	DEPENSES	0,00	0,00	0,00	0,00	0,00	0,00	0,00	0,00	0,00
	RECETTES	0,00	0,00	0,00	0,00	0,00	0,00	0,00	0,00	0,00

(1) Détailler les comptes à trois chiffres.



IV – ANNEXES

A – PRESENTATION CROISEE – SECTION DE FONCTIONNEMENT – PRESENTATION DETAILLEE

IV

A2.938

FONCTION 8 – Transports (suite 1)

Article / compte nature (1)	Libellé	83 Transports de marchandises						
		830 Services communs	831 Fret routier	832 Fret ferroviaire	833 Fret fluvial	834 Fret maritime	835 Fret aérien	838 Autres transports
DEPENSES		0,00	0,00	0,00	0,00	0,00	0,00	0,00
RECETTES		0,00	0,00	0,00	0,00	0,00	0,00	0,00

(1) Détailler les comptes à trois chiffres.

IV – ANNEXES

A – PRESENTATION CROISEE – SECTION DE FONCTIONNEMENT – PRESENTATION DETAILLEE

IV

A2.938

FONCTION 8 – Transports (suite 2)

Article / compte nature (1)	Libellé	84 Voirie							
		841 Voirie nationale	842 Voirie régionale	843 Voirie départementale	844 Voirie métropolitaine	845 Voirie communale	846 Viabilité hivernale et aléas climatiques	847 Equipements de voirie	849 Sécurité routière
	DEPENSES	0,00	0,00	0,00	0,00	0,00	0,00	0,00	0,00
	RECETTES	0,00	0,00	0,00	0,00	0,00	0,00	0,00	0,00

(1) Détailler les comptes à trois chiffres.

IV – ANNEXES

A – PRESENTATION CROISEE – SECTION DE FONCTIONNEMENT – PRESENTATION DETAILLEE

IV

A2.938

FONCTION 8 – Transports (suite 3)

Article / compte nature (1)	Libellé	85 Infrastructures					86 Liaisons multimodales	87 Circulations douces	89 Sécurité	TOTAL DU CHAPITRE
		851 Gares, autres infrastructures routières	852 Gares et autres infrastructures ferrov.	853 Haltes, autres infrastructures fluviales	854 Ports, autres infrastructures portuaires	855 Aéroports et autres infrastructures				
DEPENSES		0,00	0,00	0,00	0,00	0,00	0,00	0,00	0,00	
RECETTES		0,00	0,00	0,00	0,00	0,00	0,00	0,00	0,00	

(1) Détailler les comptes à trois chiffres.

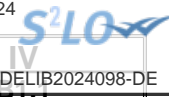

IV – ANNEXES

ANNEXES PATRIMONIALES – ETAT DE LA DETTE – DETAIL DES CREDITS DE TRESORERIE

B1.1 – DETAIL DES CREDITS DE TRESORERIE (1)

Nature (Pour chaque ligne, indiquer le numéro de contrat)	Date de la décision de réaliser la ligne de trésorerie (2)	Montant maximum autorisé au 01/01/N	Montant des tirages N-1	Montant des remboursements N-1		Encours restant dû au 01/01/N
				Intérêts (3)	Remboursement du tirage	
5191 Avances du Trésor						
5192 Avances de trésorerie						
51931 Lignes de trésorerie						
51932 Lignes de trésorerie liées à un emprunt						
5194 Billets de trésorerie						
5198 Autres crédits de trésorerie						
519 Crédits de trésorerie (Total)		0,00	0,00	0,00	0,00	0,00

(1) Circulaire n° NOR : INTB8900071C du 22/02/1989.

(2) Indiquer la date de la délibération de l'assemblée autorisant la ligne de trésorerie ou la date de la décision de l'ordonnateur de réaliser la ligne de trésorerie sur la base d'un montant maximum autorisé par l'organe délibérant (article M. 4221-5 du CGCT).

(3) Il s'agit des intérêts comptabilisés au compte 6615.

IV – ANNEXES

ANNEXES PATRIMONIALES – ETAT DE LA DETTE – REPARTITION PAR NATURE DE DETTE

B1.2 – REPARTITION PAR NATURE DE DETTE (hors 16449 et 166)

Nature (Pour chaque ligne, indiquer le numéro de contrat)	Emprunts et dettes à l'origine du contrat													
	Organisme prêteur ou chef de file	Date de signature	Date d'émission ou date de mobilisation (1)	Date du premier remboursement	Nominal (2)	Type de taux d'intérêt (3)	Index (4)	Taux initial		Devise	Périodicité des remboursements (6)	Profil d'amortissement (7)	Possibilité de remboursement anticipé O/N	Catégorie d'emprunt (8)
								Niveau de taux (5)	Taux actuariel					
163 Emprunts obligataires (Total)					0,00									
164 Emprunts auprès des établissements financiers (Total)					49 741 920,24									
1641 Emprunts en euros (total)					49 741 920,24									
	CREDIT MUTUEL STRASBOURG	16/07/2012		28/02/2013	250 000,00	F		5,140	4,326		T	X Echéance constante		A-1
	Société CAISSE D'EPARGNE RHONE ALPES	13/06/2016		25/08/2016	750 000,00	F		1,410	1,410		T	X Echéance constante		A-1
	Société CREDIT AGRICOLE SUD RHONE ALPES	30/05/2007		04/06/2008	800 000,00	F		4,290	4,314		A	X Echéance constante		A-1
	SA CREDIT MUTUEL	16/08/2011		30/11/2011	600 000,00	F		4,700	4,755		T	X Echéance constante		A-1
00000231907	Société CREDIT AGRICOLE SUD RHONE ALPES	27/06/2009		27/06/2010	100 000,00	F		3,830	3,830		A	X Echéance constante		A-1
00003054424	Société CREDIT AGRICOLE SUD RHONE ALPES	24/06/2022		19/08/2022	1 000 000,00	F		1,730	1,730		A	X Echéance constante		A-1
009634101/666041	Société CREDIT AGRICOLE SUD RHONE ALPES	10/05/2006		15/06/2006	1 053 000,00	F		3,990	4,385		A	X Echéance constante		A-1
026893701/665888	Société CREDIT AGRICOLE SUD RHONE ALPES	09/11/2006		05/01/2007	505 000,00	F		4,010	4,666		A	X Echéance constante		A-1
040843001	Société CRCA	22/02/2006		22/03/2006	1 000 000,00	F		3,480	3,494		A	X Echéance constante		A-1
08937-201390 02	CREDIT MUTUEL	26/10/2011		29/02/2012	500 000,00	F		4,200	4,200		T	X Echéance constante		A-1
0974368	Société CAISSE D'EPARGNE RHONE ALPES	02/11/2017		25/12/2017	1 700 000,00	F		1,230	1,244		A	X Echéance constante		A-1
10017970/86/1475409/13825	SA CAISSE EPARGNE DES ALPES PRELEV	26/08/2000		25/12/2001	922 316,55	F		6,050	5,855		A	X Echéance constante		A-1
102780893700020139001	SA CREDIT MUTUEL	12/07/2022		31/12/2022	1 000 000,00	F		1,600	1,612		T	X Echéance constante		A-1
3273289	Société CAISSE D'EPARGNE RHONE ALPES	21/08/2008		25/08/2009	100 000,00	F		4,840	4,840		A	X Echéance constante		A-1
3273290	Société CAISSE D'EPARGNE RHONE ALPES	21/08/2008		25/08/2009	100 000,00	F		4,780	4,780		A	P		A-1
33361/665917	Société CREDIT AGRICOLE SUD RHONE ALPES	30/09/2007		10/01/2008	1 017 000,00	F		4,290	4,514		A	X Echéance constante		A-1

COMMUNE LES DEUX ALPES - Budget Principal - BS - 2024

Envoyé en préfecture le 11/06/2024

Reçu en préfecture le 11/06/2024



Publié le

ID : 038-200064434-20240604-DELIB2024098-DE

Nature (Pour chaque ligne, indiquer le numéro de contrat)	Emprunts et dettes à l'origine du contrat										Devise	Cité des remboursements (6)	Profil d'amortissement (7)	de remboursement anticipé O/N	Categorie d'emprunt (8)
	Organisme prêteur ou chef de file	Date de signature	Date d'émission ou date de mobilisation (1)	Date du premier remboursement	Nominal (2)	Type de taux d'intérêt (3)	Index (4)	Taux initial		Devise					
								Niveau de taux (5)	Taux actuariel						
361265G	Société CAISSE D'EPARGNE RHONE ALPES	17/11/2022		25/12/2022	1 000 000,00	F		2,800	2,831		T	X Echéance constante		A-1	
5016894	Société CAISSE D'EPARGNE RHONE ALPES	21/08/2008		25/09/2009	90 000,00	F		4,780	4,780		A	P		A-1	
5591897	Société CAISSE D'EPARGNE RHONE ALPES	11/09/2018		27/02/2019	2 800 000,00	F		1,350	1,359		T	X Echéance constante		A-1	
9033071/13825	SA CAISSE EPARGNE DES ALPES PRELEV	16/05/2012		25/10/2012	300 000,00	F		4,490	4,452		T	X Echéance constante		A-1	
9126376	Société CAISSE D'EPARGNE RHONE ALPES	02/01/2013		25/04/2013	250 000,00	F		4,500	4,500		T	X Echéance constante		A-1	
9207217	Société CAISSE D'EPARGNE RHONE ALPES	27/06/2013		25/10/2013	500 000,00	F		4,070	4,070		T	X Echéance constante		A-1	
9296916	Société CAISSE D'EPARGNE RHONE ALPES	28/10/2013		25/03/2014	500 000,00	F		3,900	3,900		T	X Echéance constante		A-1	
A0108207000	Société CAISSE D'EPARGNE RHONE ALPES	30/06/2008		30/01/2009	1 000 000,00	F		4,820	4,893		A	X Echéance constante		A-1	
A0108219000	SA CAISSE EPARGNE DES ALPES PRELEV	20/10/2008		25/02/2009	1 000 000,00	F		4,830	4,903		A	X Echéance constante		A-1	
A0110022000	Société CAISSE D'EPARGNE RHONE ALPES	25/01/2010		25/03/2010	300 000,00	F		3,750	3,836		A	X Echéance constante		A-1	
A0111517000	Société CAISSE D'EPARGNE RHONE ALPES	07/04/2011		25/03/2012	3 000 000,00	F		4,280	4,314		A	X Echéance constante		A-1	
A0111A92	SA CAISSE EPARGNE DES ALPES PRELEV	12/07/2011		25/03/2012	200 000,00	F		4,720	4,725		A	X Echéance constante		A-1	
A0115071000	Société CAISSE D'EPARGNE RHONE ALPES	17/04/2015		25/12/2015	1 500 000,00	F		2,040	2,040		A	X Echéance constante		A-1	
AR010211	Société CAISSE D'EPARGNE RHONE ALPES	15/11/2007		15/04/2008	132 000,00	F		4,380	4,380		A	X Echéance constante		A-1	
MIN255799EUR	Société CAISSE FRANCAISE FINANCEMENT LOC	16/12/2016		01/01/2018	5 339 232,33	F		5,660	5,744		A	P		A-1	
MIN263810EUR	CAISSE DEXIA CREDIT LOCAL	05/12/2008		01/10/2009	2 000 000,00	F		5,650	3,356		T	C		A-1	
MIN985047EUR	CAISSE DEXIA CREDIT LOCAL	12/02/2007		01/01/2010	3 142 424,42	F		3,950	5,265		A	X Echéance constante		E-3	
MIN985049EUR	CAISSE DEXIA CREDIT LOCAL	13/02/2007		01/01/2010	3 812 946,94	F		3,870	3,916		A	X Echéance constante		E-1	
MON269822EUR	Société CAISSE FRANCAISE FINANCEMENT LOC	23/07/2010		01/11/2010	51 250,00	F		2,460	2,460		T	X Echéance constante		A-1	
MON269823EUR	Société CAISSE FRANCAISE FINANCEMENT LOC	23/07/2010		01/11/2010	153 750,00	F		3,570	3,570		T	X Echéance constante		A-1	
MON269824EUR	Société CAISSE FRANCAISE FINANCEMENT LOC	23/07/2010		01/11/2010	29 000,00	F		2,460	2,460		T	X Echéance constante		A-1	
MON269825EUR	Société CAISSE FRANCAISE FINANCEMENT LOC	23/07/2010		01/11/2010	87 000,00	F		3,570	3,570		T	X Echéance constante		A-1	

COMMUNE LES DEUX ALPES - Budget Principal - BS - 2024

Envoyé en préfecture le 11/06/2024

Reçu en préfecture le 11/06/2024



Publié le

ID : 038-200064434-20240604-DELIB2024098-DE

Nature (Pour chaque ligne, indiquer le numéro de contrat)	Emprunts et dettes à l'origine du contrat													
	Organisme prêteur ou chef de file	Date de signature	Date d'émission ou date de mobilisation (1)	Date du premier remboursement	Nominal (2)	Type de taux d'intérêt (3)	Index (4)	Taux initial		Devise	Modalité de remboursement (6)	Profil d'amortissement (7)	de remboursement anticipé O/N	Categorie d'emprunt (8)
								Niveau de taux (5)	Taux actuariel					
MON279411EUR/	Société LA BANQUE POSTALE	02/05/2013		01/09/2013	500 000,00	F		3,780	3,780		T	C		A-1
MON519694EUR	Société CAISSE FRANCAISE FINANCEMENT LOC	28/12/2007		01/04/2008	200 000,00	F		4,920	5,192		T	X Echéance constante		A-1
MON535804EUR	Société LA BANQUE POSTALE	21/12/2020		01/05/2021	2 000 000,00	F		0,400	0,403		T	X Echéance constante		A-1
N° 271820	CAISSE DEXIA CREDIT LOCAL	15/09/2010		01/01/2011	207 000,00	F		2,120	2,219		T	X Echéance constante		A-1
RENE40B	Société CAISSE FRANCAISE FINANCEMENT LOC	16/12/2016		01/01/2018	8 250 000,00	F		5,660	5,745		A	C		A-1
1643 Emprunts en devises (total)					0,00									
16441 Emprunts assortis d'une option de tirage sur ligne de trésorerie (total)					0,00									
165 Dépôts et cautionnements reçus (Total)					0,00									
19CAUTAWS		01/01/2002	01/01/2002		0,00	F		0,000	0,000		X	XX	O	A-1
19CAUTBENBALA		01/01/2002	01/01/2002		0,00	F		0,000	0,000		X	XX	O	A-1
19CAUTHENNO		01/01/2002	01/01/2002		0,00	F		0,000	0,000		X	XX	O	A-1
19CAUTMASTRO		01/01/2002	01/01/2002		0,00	F		0,000	0,000		X	XX	O	A-1
19CAUTPIETSCH/CLERC		01/01/2002	01/01/2002		0,00	F		0,000	0,000		X	XX	O	A-1
20CAUTLANGLOIS		01/01/2002	01/01/2002		0,00	F		0,000	0,000		X	XX	O	A-1
20CAUTLECHEK		01/01/2002	01/01/2002		0,00	F		0,000	0,000		X	XX	O	A-1
20CAUTMENSAH		01/01/2002	01/01/2002		0,00	F		0,000	0,000		X	XX	O	A-1
22-CAUTIONBENYOUNES		01/01/2002	01/01/2002		0,00	F		0,000	0,000		X	XX	O	A-1
22CAUTIONARNOL		01/01/2002	01/01/2002		0,00	F		0,000	0,000		X	XX	O	A-1
22CAUTIONGOLLY		01/01/2002	01/01/2002		0,00	F		0,000	0,000		X	XX	O	A-1
22CAUTIONJEGOU		01/01/2002	01/01/2002		0,00	F		0,000	0,000		X	XX	O	A-1
22CAUTIONLANGOUET		01/01/2002	01/01/2002		0,00	F		0,000	0,000		X	XX	O	A-1
22CAUTIONMARQUES		01/01/2002	01/01/2002		0,00	F		0,000	0,000		X	XX	O	A-1
22CAUTIONMERLIN		01/01/2002	01/01/2002		0,00	F		0,000	0,000		X	XX	O	A-1
22CAUTIONMINOT		01/01/2002	01/01/2002		0,00	F		0,000	0,000		X	XX	O	A-1
22CAUTIONROCHE		01/01/2002	01/01/2002		0,00	F		0,000	0,000		X	XX	O	A-1
22CAUTIONTJON		01/01/2002	01/01/2002		0,00	F		0,000	0,000		X	XX	O	A-1
22CAUTIONVANNIER		01/01/2002	01/01/2002		0,00	F		0,000	0,000		X	XX	O	A-1
22LEGENDRECAUTION		01/01/2002	01/01/2002		0,00	F		0,000	0,000		X	XX	O	A-1
23 CAUTION -MICHARD		01/01/2002	01/01/2002		0,00	F		0,000	0,000		X	XX	O	A-1
23-CAUTION MAZURE		01/01/2002	01/01/2002		0,00	F		0,000	0,000		X	XX	O	A-1

COMMUNE LES DEUX ALPES - Budget Principal - BS - 2024

Envoyé en préfecture le 11/06/2024

Reçu en préfecture le 11/06/2024



Publié le

ID : 038-200064434-20240604-DELIB2024098-DE

Nature (Pour chaque ligne, indiquer le numéro de contrat)	Emprunts et dettes à l'origine du contrat											dité des remboursements (6)	Proportion d'amortissement (7)	de remboursement anticipé O/N	gorie d'emprunt (8)
	Organisme prêteur ou chef de file	Date de signature	Date d'émission ou date de mobilisation (1)	Date du premier remboursement	Nominal (2)	Type de taux d'intérêt (3)	Index (4)	Taux initial		Devise					
								Niveau de taux (5)	Taux actuariel						
23CAUTOULICAULT		01/01/2002	01/01/2002		0,00	F		0,000	0,000		X	XX	O	A-1	
23CAUTION ASPERTI		01/01/2002	01/01/2002		0,00	F		0,000	0,000		X	XX	O	A-1	
23CAUTION BONNIN		01/01/2002	01/01/2002		0,00	F		0,000	0,000		X	XX	O	A-1	
23CAUTION HUIJGENS		01/01/2002	01/01/2002		0,00	F		0,000	0,000		X	XX	O	A-1	
23CAUTION MATUSZCZAK		01/01/2002	01/01/2002		0,00	F		0,000	0,000		X	XX	O	A-1	
23CAUTION PENCHENAT		01/01/2002	01/01/2002		0,00	F		0,000	0,000		X	XX	O	A-1	
23CAUTION POIROTKEV		01/01/2002	01/01/2002		0,00	F		0,000	0,000		X	XX	O	A-1	
23CAUTION-MINOT		01/01/2002	01/01/2002		0,00	F		0,000	0,000		X	XX	O	A-1	
23CAUTION-ORIOL		01/01/2002	01/01/2002		0,00	F		0,000	0,000		X	XX	O	A-1	
23CAUTION-RINTAUD		01/01/2002	01/01/2002		0,00	F		0,000	0,000		X	XX	O	A-1	
23CAUTIONBONNEAU		01/01/2002	01/01/2002		0,00	F		0,000	0,000		X	XX	O	A-1	
23CAUTIONHUOT		01/01/2002	01/01/2002		0,00	F		0,000	0,000		X	XX	O	A-1	
23CAUTIONJOSSERAND		01/01/2002	01/01/2002		0,00	F		0,000	0,000		X	XX	O	A-1	
23CAUTIONMBAYE		01/01/2002	01/01/2002		0,00	F		0,000	0,000		X	XX	O	A-1	
23CAUTIONPEYRET		01/01/2002	01/01/2002		0,00	F		0,000	0,000		X	XX	O	A-1	
23CAUTIONPROMSP2ALPES		01/01/2002	01/01/2002		0,00	F		0,000	0,000		X	XX	O	A-1	
23CAUTIONVIKINGS		01/01/2002	01/01/2002		0,00	F		0,000	0,000		X	XX	O	A-1	
23PONS-RAMELLS CAUTION		01/01/2002	01/01/2002		0,00	F		0,000	0,000		X	XX	O	A-1	
24CAUTION GOLLY-DUSSINE		01/01/2002	01/01/2002		0,00	F		0,000	0,000		X	XX	O	A-1	
24CAUTION GUILLERME		01/01/2002	01/01/2002		0,00	F		0,000	0,000		X	XX	O	A-1	
24CAUTION-BOHEZ		01/01/2002	01/01/2002		0,00	F		0,000	0,000		X	XX	O	A-1	
24CAUTION-GUHUR		01/01/2002	01/01/2002		0,00	F		0,000	0,000		X	XX	O	A-1	
24CAUTION-MOURIER		01/01/2002	01/01/2002		0,00	F		0,000	0,000		X	XX	O	A-1	
2A-CAUTIONBICHOT		01/01/2002	01/01/2002		0,00	F		0,000	0,000		X	XX	O	A-1	
2A-CAUTIONFIGUET		01/01/2002	01/01/2002		0,00	F		0,000	0,000		X	XX	O	A-1	
2A-CAUTIONRECOLLIN		01/01/2002	01/01/2002		0,00	F		0,000	0,000		X	XX	O	A-1	
167 Emprunts et dettes assortis de conditions particulières (Total)					0,00										
1671 Avances consolidées du Trésor (total)					0,00										
1672 Emprunts sur comptes spéciaux du Trésor (total)					0,00										
1675 Dettes pour METP et PPP (total)					0,00										
1676 Dettes envers locataires-acquéreurs (total)					0,00										

COMMUNE LES DEUX ALPES - Budget Principal - BS - 2024

Envoyé en préfecture le 11/06/2024

Reçu en préfecture le 11/06/2024



Publié le

ID : 038-200064434-20240604-DELIB2024098-DE

Nature (Pour chaque ligne, indiquer le numéro de contrat)	Emprunts et dettes à l'origine du contrat											dité des remboursements (6)	Pron d'amortissement (7)	de remboursement anticipé O/N	gorie d'emprunt (8)		
	Organisme prêteur ou chef de file	Date de signature	Date d'émission ou date de mobilisation (1)	Date du premier remboursement	Nominal (2)	Type de taux d'intérêt (3)	Index (4)	Taux initial		Devise							
								Niveau de taux (5)	Taux actuariel								
1678 Autres emprunts et dettes (total)					0,00												
168 Emprunts et dettes assimilés (Total)					0,00												
1681 Autres emprunts (total) (9)					0,00												
1682 Bons à moyen terme négociables (total)					0,00												
1687 Autres dettes (total)					0,00												
Total général					49 741 920,24												

(1) Si un emprunt donne lieu à plusieurs mobilisations, indiquer la date de la première mobilisation.

(2) Nominal : montant emprunté à l'origine.

(3) Type de taux d'intérêt : F : fixe ; V : variable simple ; C : complexe ; R : préfixé (c'est-à-dire un taux variable qui n'est pas seulement défini comme la simple addition d'un taux usuel de référence et d'une marge exprimée en point de pourcentage).

(4) Mentionner le ou les types d'index (ex : Euribor 3 mois).

(5) Indiquer le niveau de taux à l'origine du contrat.

(6) Indiquer la périodicité des remboursements : A : annuelle , B : bimestrielle, T : trimestrielle, X autre.

(7) Indiquer C pour amortissement constant, P pour amortissement progressif, F pour *in fine*, X pour autres à préciser.

(8) Catégorie d'emprunt à l'origine. Exemple A-1 (cf. la classification des emprunts suivant la typologie de la circulaire IOCB1015077C du 25 juin 2010 sur les produits financiers offerts aux collectivités territoriales).

(9) Y compris les avances remboursables consenties au titre de l'article 25 de la loi n°2020-935 du 30 juillet 2020 de finances rectificative pour 2020, portant attribution des avances remboursables sur les recettes fiscales prévues aux articles 1594 A et 1595 du code général des impôts

IV – ANNEXES

ANNEXES PATRIMONIALES – ETAT DE LA DETTE – REPARTITION PAR NATURE DE DETTE

IV

B1.2

B1.2 – REPARTITION PAR NATURE DE DETTE (hors 16449 et 166) (suite)

Nature (Pour chaque ligne, indiquer le numéro de contrat)	Couverture ? O/N (11)	Montant couvert	Catégorie d'emprunt après couverture éventuelle (12)	Capital restant dû au 01/01/N	Durée résiduelle (en années)	Emprunts et dettes au 01/01/N			Annuité de l'exercice			ICNE de l'exercice
						Type de taux (13)	Taux d'intérêt		Capital	Charges d'intérêt (16)	Intérêts perçus (le cas échéant) (17)	
							Index (14)	Niveau de taux d'intérêt à la date de vote du budget (15)				
163 Emprunts obligataires (Total)		0,00		0,00					0,00	0,00	0,00	0,00
164 Emprunts auprès des établissements financiers (Total)		0,00		28 196 198,82					2 790 186,98	1 277 385,34	0,00	891 306,15
1641 Emprunts en euros (total)		0,00		28 196 198,82					2 790 186,98	1 277 385,34	0,00	891 306,15
00000231907		0,00	A-1	83 373,07	3,42	F		4,326	18 612,70	5 790,74	0,00	0,00
00003054424		0,00	A-1	407 229,88	7,17	F		1,410	50 083,58	5 477,90	0,00	0,00
009634101/666041		0,00	A-1	387 384,17	8,00	F		4,314	36 172,40	16 618,78	0,00	8 663,51
026893701/665888		0,00	A-1	300 190,50	7,17	F		4,755	32 906,10	13 534,62	0,00	1 151,55
040843001		0,00	A-1	8 559,78	0,00	F		3,830	8 559,78	327,84	0,00	0,00
08937-201390 02		0,00	A-1	900 439,62	17,17	F		1,730	43 068,55	15 577,61	0,00	5 438,59
0974368		0,00	A-1	140 902,11	1,00	F		4,385	69 073,00	5 621,99	0,00	0,00
10017970/86/1475409/13825		0,00	A-1	99 604,78	1,58	F		4,666	31 905,08	3 994,15	0,00	0,00
102780893700020139001		0,00	A-1	131 245,95	0,75	F		3,494	63 552,82	4 500,24	0,00	0,00
3273289		0,00	A-1	126 494,28	2,42	F		4,200	40 415,94	4 681,74	0,00	0,00
3273290		0,00	A-1	1 057 154,86	8,50	F		1,244	111 800,26	13 003,00	0,00	193,80
33361/665917		0,00	A-1	132 814,93	1,50	F		5,855	64 457,64	8 035,30	0,00	0,00
361265G		0,00	A-1	957 219,12	18,50	F		1,612	43 469,48	15 055,56	0,00	40,61
5016894		0,00	A-1	34 304,11	4,17	F		4,840	6 235,52	1 667,07	0,00	0,00
5591897		0,00	A-1	34 304,11	4,17	F		4,780	6 235,52	1 667,07	0,00	0,00
9033071/13825		0,00	A-1	476 143,38	7,58	F		4,514	44 460,41	20 426,55	0,00	0,00
9126376		0,00	A-1	962 134,53	18,25	F		2,831	38 936,90	26 533,30	0,00	430,83
9207217		0,00	A-1	30 873,69	4,25	F		4,780	5 611,97	1 500,36	0,00	0,00
9296916		0,00	A-1	1 928 807,56	9,42	F		1,359	181 394,67	25 123,17	0,00	2 227,95
A0108207000		0,00	A-1	94 745,07	3,08	F		4,452	23 735,15	3 858,13	0,00	584,53
A0108219000		0,00	A-1	88 558,12	3,58	F		4,500	19 348,18	3 661,66	0,00	0,00
		0,00	A-1	192 183,39	4,08	F		4,070	37 446,27	7 255,17	0,00	0,00
		0,00	A-1	199 844,30	4,50	F		3,900	36 928,06	7 258,22	0,00	0,00
		0,00	A-1	534 216,15	8,58	F		4,893	42 709,53	26 106,85	0,00	22 145,24
		0,00	A-1	527 845,49	8,67	F		4,903	42 203,37	25 863,18	0,00	0,00

COMMUNE LES DEUX ALPES - Budget Principal - BS - 2024

Envoyé en préfecture le 11/06/2024

Reçu en préfecture le 11/06/2024



Publié le

ID : 038-200064434-20240604-DELIB2024098-DE

Nature (Pour chaque ligne, indiquer le numéro de contrat)	Emprunts et dettes au 01/01/N											
	Couverture ? O/N (11)	Montant couvert	Catégorie d'emprunt après couverture éventuelle (12)	Capital restant dû au 01/01/N	Durée résiduelle (en années)	Type de taux (13)	Taux d'intérêt		Capital	Charges d'intérêt (16)	Intérêts perçus (le cas échéant) (17)	ICNE de l'exercice
							Index (14)	Niveau de taux d'intérêt à la date de vote du budget (15)				
A0110022000		0,00	A-1	24 895,18	0,00	F		3,836	24 895,18	949,13	0,00	0,00
A0111517000		0,00	A-1	1 494 426,64	6,75	F		4,314	160 090,18	65 025,31	0,00	44 390,48
A0111A92		0,00	A-1	100 509,31	6,75	F		4,725	10 631,40	4 744,04	0,00	0,00
A0115071000		0,00	A-1	744 451,97	5,67	F		2,040	100 016,85	15 186,82	0,00	0,00
AR010211		0,00	A-1	35 870,56	2,83	F		4,380	8 358,19	1 684,84	0,00	0,00
MIN255799EUR		0,00	A-1	4 757 824,38	34,58	F		5,744	114 547,53	273 033,04	0,00	267 189,63
MIN263810EUR		0,00	A-1	575 000,00	5,08	F		3,356	100 000,00	28 213,13	0,00	3 990,00
MIN985047EUR		0,00	E-3	2 215 448,30	14,58	F		5,265	93 646,80	286 505,16	0,00	260 345,04
MIN985049EUR		0,00	E-1	2 688 175,20	14,58	F		3,916	113 628,91	105 477,27	0,00	99 634,94
MON269822EUR		0,00	A-1	6 995,40	1,17	F		2,460	3 960,34	135,74	0,00	0,00
MON269823EUR		0,00	A-1	22 437,05	1,17	F		3,570	12 649,90	632,90	0,00	0,00
MON269824EUR		0,00	A-1	3 958,05	1,17	F		2,460	2 241,00	76,80	0,00	0,00
MON269825EUR		0,00	A-1	12 696,13	1,17	F		3,570	7 158,00	358,12	0,00	0,00
MON279411EUR/		0,00	A-1	150 000,14	4,00	F		3,780	33 333,32	5 197,50	0,00	0,00
MON519694EUR		0,00	A-1	103 146,21	8,58	F		5,192	9 037,68	4 909,76	0,00	1 157,53
MON535804EUR		0,00	A-1	1 642 254,96	11,67	F		0,403	131 067,38	6 372,58	0,00	1 007,46
N° 271820		0,00	A-1	31 536,39	1,33	F		2,219	15 601,44	545,08	0,00	84,46
RENE40B		0,00	A-1	3 750 000,00	3,58	F		5,745	750 000,00	215 197,92	0,00	172 630,00
1643 Emprunts en devises (total)		0,00		0,00					0,00	0,00	0,00	0,00
16441 Emprunts assortis d'une option de tirage sur ligne de trésorerie (total) (10)		0,00		0,00					0,00	0,00	0,00	0,00
165 Dépôts et cautionnements reçus (Total)		0,00		0,00					0,00	0,00	0,00	0,00
19CAUTAWS		0,00	A-1	0,00	0,00	F		0,000	0,00	0,00	0,00	0,00
19CAUTBENBALA		0,00	A-1	0,00	0,00	F		0,000	0,00	0,00	0,00	0,00
19CAUTHENNO		0,00	A-1	0,00	0,00	F		0,000	0,00	0,00	0,00	0,00
19CAUTMASTRO		0,00	A-1	0,00	0,00	F		0,000	0,00	0,00	0,00	0,00
19CAUTPIETSCH/CLERC		0,00	A-1	0,00	0,00	F		0,000	0,00	0,00	0,00	0,00
20CAUTLANGLOIS		0,00	A-1	0,00	0,00	F		0,000	0,00	0,00	0,00	0,00
20CAUTLECHEK		0,00	A-1	0,00	0,00	F		0,000	0,00	0,00	0,00	0,00
20CAUTMENSAH		0,00	A-1	0,00	0,00	F		0,000	0,00	0,00	0,00	0,00
22-CAUTIONBENYOUNES		0,00	A-1	0,00	0,00	F		0,000	0,00	0,00	0,00	0,00
22CAUTIONARNOL		0,00	A-1	0,00	0,00	F		0,000	0,00	0,00	0,00	0,00
22CAUTIONGOLLY		0,00	A-1	0,00	0,00	F		0,000	0,00	0,00	0,00	0,00
22CAUTIONJEGOU		0,00	A-1	0,00	0,00	F		0,000	0,00	0,00	0,00	0,00

COMMUNE LES DEUX ALPES - Budget Principal - BS - 2024

Envoyé en préfecture le 11/06/2024

Reçu en préfecture le 11/06/2024



Publié le

ID : 038-200064434-20240604-DELIB2024098-DE

Nature (Pour chaque ligne, indiquer le numéro de contrat)	Emprunts et dettes au 01/01/N											
	Couverture ? O/N (11)	Montant couvert	Catégorie d'emprunt après couverture éventuelle (12)	Capital restant dû au 01/01/N	Durée résiduelle (en années)	Taux d'intérêt			Annuité			
						Type de taux (13)	Index (14)	Niveau de taux d'intérêt à la date de vote du budget (15)	Capital	Charges d'intérêt (16)	Intérêts perçus (le cas échéant) (17)	ICNE de l'exercice
22CAUTIONLANGOUET		0,00	A-1	0,00	0,00	F		0,000	0,00	0,00	0,00	0,00
22CAUTIONMARQUES		0,00	A-1	0,00	0,00	F		0,000	0,00	0,00	0,00	0,00
22CAUTIONMERLIN		0,00	A-1	0,00	0,00	F		0,000	0,00	0,00	0,00	0,00
22CAUTIONMINOT		0,00	A-1	0,00	0,00	F		0,000	0,00	0,00	0,00	0,00
22CAUTIONROCHE		0,00	A-1	0,00	0,00	F		0,000	0,00	0,00	0,00	0,00
22CAUTIONTJON		0,00	A-1	0,00	0,00	F		0,000	0,00	0,00	0,00	0,00
22CAUTIONVANNIER		0,00	A-1	0,00	0,00	F		0,000	0,00	0,00	0,00	0,00
22LEGENDRECAUTION		0,00	A-1	0,00	0,00	F		0,000	0,00	0,00	0,00	0,00
23 CAUTION -MICHARD		0,00	A-1	0,00	0,00	F		0,000	0,00	0,00	0,00	0,00
23-CAUTION MAZURE		0,00	A-1	0,00	0,00	F		0,000	0,00	0,00	0,00	0,00
23CAUTBOULICAULT		0,00	A-1	0,00	0,00	F		0,000	0,00	0,00	0,00	0,00
23CAUTION ASPERTI		0,00	A-1	0,00	0,00	F		0,000	0,00	0,00	0,00	0,00
23CAUTION BONNIN		0,00	A-1	0,00	0,00	F		0,000	0,00	0,00	0,00	0,00
23CAUTION HUIJGENS		0,00	A-1	0,00	0,00	F		0,000	0,00	0,00	0,00	0,00
23CAUTION MATUSZCZAK		0,00	A-1	0,00	0,00	F		0,000	0,00	0,00	0,00	0,00
23CAUTION PENCHENAT		0,00	A-1	0,00	0,00	F		0,000	0,00	0,00	0,00	0,00
23CAUTION POIROTKEV		0,00	A-1	0,00	0,00	F		0,000	0,00	0,00	0,00	0,00
23CAUTION-MINOT		0,00	A-1	0,00	0,00	F		0,000	0,00	0,00	0,00	0,00
23CAUTION-ORIOLE		0,00	A-1	0,00	0,00	F		0,000	0,00	0,00	0,00	0,00
23CAUTION-RINTAUD		0,00	A-1	0,00	0,00	F		0,000	0,00	0,00	0,00	0,00
23CAUTIONBONNEAU		0,00	A-1	0,00	0,00	F		0,000	0,00	0,00	0,00	0,00
23CAUTIONHUOT		0,00	A-1	0,00	0,00	F		0,000	0,00	0,00	0,00	0,00
23CAUTIONJOSSERAND		0,00	A-1	0,00	0,00	F		0,000	0,00	0,00	0,00	0,00
23CAUTIONMBAYE		0,00	A-1	0,00	0,00	F		0,000	0,00	0,00	0,00	0,00
23CAUTIONPEYRET		0,00	A-1	0,00	0,00	F		0,000	0,00	0,00	0,00	0,00
23CAUTIONPROMSP2ALPES		0,00	A-1	0,00	0,00	F		0,000	0,00	0,00	0,00	0,00
23CAUTIONVIKINGS		0,00	A-1	0,00	0,00	F		0,000	0,00	0,00	0,00	0,00
23PONS-RAMELLS CAUTION		0,00	A-1	0,00	0,00	F		0,000	0,00	0,00	0,00	0,00
24CAUTION GOLLY-DUSSINE		0,00	A-1	0,00	0,00	F		0,000	0,00	0,00	0,00	0,00
24CAUTION GUILLERME		0,00	A-1	0,00	0,00	F		0,000	0,00	0,00	0,00	0,00
24CAUTION-BOHEZ		0,00	A-1	0,00	0,00	F		0,000	0,00	0,00	0,00	0,00
24CAUTION-GUHUR		0,00	A-1	0,00	0,00	F		0,000	0,00	0,00	0,00	0,00
24CAUTION-MOURIER		0,00	A-1	0,00	0,00	F		0,000	0,00	0,00	0,00	0,00
2A-CAUTIONBICHOT		0,00	A-1	0,00	0,00	F		0,000	0,00	0,00	0,00	0,00
2A-CAUTIONFIGUET		0,00	A-1	0,00	0,00	F		0,000	0,00	0,00	0,00	0,00
2A-CAUTIONRECOLLIN		0,00	A-1	0,00	0,00	F		0,000	0,00	0,00	0,00	0,00



Nature (Pour chaque ligne, indiquer le numéro de contrat)	Emprunts et dettes au 01/01/N											
	Couverture ? O/N (11)	Montant couvert	Catégorie d'emprunt après couverture éventuelle (12)	Capital restant dû au 01/01/N	Durée résiduelle (en années)	Taux d'intérêt			Annuité			
						Type de taux (13)	Index (14)	Niveau de taux d'intérêt à la date de vote du budget (15)	Capital	Charges d'intérêt (16)	Intérêts perçus (le cas échéant) (17)	ICNE de l'exercice
167 Emprunts et dettes assortis de conditions particulières (Total)		0,00		0,00					0,00	0,00	0,00	0,00
1671 Avances consolidées du Trésor (total)		0,00		0,00					0,00	0,00	0,00	0,00
1672 Emprunts sur comptes spéciaux (total)		0,00		0,00					0,00	0,00	0,00	0,00
1675 Dettes pour METP et PPP (total)		0,00		0,00					0,00	0,00	0,00	0,00
1676 Dettes envers locataires-acquéreurs (total)		0,00		0,00					0,00	0,00	0,00	0,00
1678 Autres emprunts et dettes (total)		0,00		0,00					0,00	0,00	0,00	0,00
168 Emprunts et dettes assimilés (Total)		0,00		0,00					0,00	0,00	0,00	0,00
1681 Autres emprunts (total)		0,00		0,00					0,00	0,00	0,00	0,00
1682 Bons à moyen terme négociables (total)		0,00		0,00					0,00	0,00	0,00	0,00
1687 Autres dettes (total)		0,00		0,00					0,00	0,00	0,00	0,00
Total général		0,00		28 196 198,82					2 790 186,98	1 277 385,34	0,00	891 306,15

(10) S'agissant des emprunts assortis d'une ligne de trésorerie, il faut faire ressortir le remboursement du capital de la dette prévue pour l'exercice correspondant au véritable endettement.

(11) Si l'emprunt est soumis à couverture, il convient de compléter le tableau « détail des opérations de couverture ».

(12) Catégorie d'emprunt. Exemple A-1 (cf. la classification des emprunts suivant la typologie de la circulaire IOCB1015077C du 25 juin 2010 sur les produits financiers offerts aux collectivités territoriales).

(13) Type de taux d'intérêt après opérations de couverture : F : fixe ; V : variable simple ; C : complexe (c'est-à-dire un taux variable qui n'est pas seulement défini comme la simple addition d'un taux usuel de référence et d'une marge exprimée en point de pourcentage).

(14) Mentionner l'index en cours au 01/01/N après opérations de couverture.

(15) Taux après opérations de couverture éventuelles. Pour les emprunts à taux variable, indiquer le niveau à la date de vote du budget.

(16) Il s'agit des intérêts dus au titre du contrat initial et comptabilisés à l'article 66111 « Intérêts réglés à l'échéance » (intérêts décaissés) et intérêts éventuels dus au titre du contrat d'échange éventuel et comptabilisés à l'article 668.

(17) Indiquer les intérêts éventuellement reçus au titre du contrat d'échange éventuel et comptabilisés au 768.



IV – ANNEXES

ANNEXES PATRIMONIALES – ETAT DE LA DETTE – REPARTITION DES EMPRUNTS PAR STRUCTURE DE TAUX

B1.3

B1.3 – REPARTITION DES EMPRUNTS PAR STRUCTURE DE TAUX (HORS A1)

Emprunts ventilés par structure de taux selon le risque le plus élevé (Pour chaque ligne, indiquer le numéro de contrat) (1)	Organisme prêteur ou chef de file	Nominal (2)	Capital restant dû au 01/01/N (3)	Type d'indices (4)	Durée du contrat	Dates des périodes bonifiées	Taux minimal (5)	Taux maximal (6)	Coût de sortie (7)	Taux maximal après couverture éventuelle (8)	Niveau du taux à la date de vote du budget (9)	Intérêts à payer au cours de l'exercice (10)	Intérêts à percevoir au cours de l'exercice (le cas échéant) (11)	% par type de taux selon le capital restant dû
Echange de taux, taux variable simple plafonné (cap) ou encadré (tunnel) (A)														
TOTAL (A)		0,00	0,00						0,00			0,00	0,00	0,00
Barrière simple (B)														
TOTAL (B)		0,00	0,00						0,00			0,00	0,00	0,00
Option d'échange (C)														
TOTAL (C)		0,00	0,00						0,00			0,00	0,00	0,00
Multiplicateur jusqu'à 3 ou multiplicateur jusqu'à 5 capé (D)														
TOTAL (D)		0,00	0,00						0,00			0,00	0,00	0,00
Multiplicateur jusqu'à 5 (E)														
MIN985047EUR	CAISSE DEXIA CREDIT LOCAL	3 142 424,42	2 215 448,30	3	30,00				0,00		5,265	286 505,16	0,00	7,86
MIN985049EUR	CAISSE DEXIA CREDIT LOCAL	3 812 946,94	2 688 175,20	1	30,00				0,00		3,916	105 477,27	0,00	9,53
TOTAL (E)		6 955 371,36	4 903 623,50						0,00			391 982,43	0,00	17,39
Autres types de structures (F)														
TOTAL (F)		0,00	0,00						0,00			0,00	0,00	0,00
TOTAL GENERAL		6 955 371,36	4 903 623,50						0,00			391 982,43	0,00	17,39

(1) Répartir les emprunts selon le type de structure de taux (de A à F selon la classification de la charte de bonne conduite) en fonction du risque le plus élevé à courir sur toute la durée de vie du contrat de prêt et après opérations de couverture éventuelles.

(2) Nominal : montant emprunté à l'origine. En cas de couverture partielle d'un emprunt, indiquer séparément sur deux lignes la part du nominal couvert et la part non couverte.

(3) En cas de couverture partielle d'un emprunt, indiquer séparément sur deux lignes la part du capital restant dû couvert et la part non couverte.

(4) Indiquer la classification de l'indice sous-jacent suivant la typologie de la circulaire du 25 juin 2010 sur les produits financiers (de 1 à 6). 1 : Indice zone euro / 2 : Indices inflation française ou zone euro ou écart entre ces indices / 3 : Ecart indice zone euro / 4 : Indices hors zone euro ou écart d'indices dont l'un est hors zone euro / 5 : écarts d'indices hors zone euro / 6 : autres indices.

(5) Taux hors opération de couverture. Indiquer le montant, l'index ou la formule correspondant au taux minimal du contrat de prêt sur toute la durée du contrat.

(6) Taux hors opération de couverture. Indiquer le montant, l'index ou la formule correspondant au taux maximal du contrat de prêt sur toute la durée du contrat.

(7) Coût de sortie : indiquer le montant de l'indemnité contractuelle de remboursement définitif de l'emprunt au 01/01/N ou le cas échéant, à la prochaine date d'échéance.

(8) Montant, index ou formule.

COMMUNE LES DEUX ALPES - Budget Principal - BS - 2024

(9) Indiquer le niveau de taux après opérations de couverture éventuelles. Pour les emprunts à taux variables, indiquer le niveau du taux à la date de vote du budget.

(10) Indiquer les intérêts à payer au titre du contrat initial et comptabilisés à l'article 66111 et des intérêts éventuels à payer au titre du contrat d'échange et comptabilisés à l'article 668.

(11) Indiquer les intérêts à percevoir au titre du contrat d'échange et comptabilisés au 768.

Envoyé en préfecture le 11/06/2024

Reçu en préfecture le 11/06/2024

Publié le



ID : 038-200064434-20240604-DELIB2024098-DE

IV – ANNEXES

ANNEXES PATRIMONIALES – ETAT DE LA DETTE – TYPOLOGIE DE LA REPARTITION DE L'ENCOURS

B1.4 – TYPOLOGIE DE LA REPARTITION DE L'ENCOURS (1)

Indices sous-jacents		(1) Indices zone euro	(2) Indices inflation française ou zone euro ou écart entre ces indices	(3) Ecart d'indices zone euro	(4) Indices hors zone euro et écarts d'indices dont l'un est un indice hors zone euro	(5) Ecart d'indices hors zone euro	(6) Autres indices
Structure							
(A) Taux fixe simple. Taux variable simple. Echange de taux fixe contre taux variable ou inversement. Echange de taux structuré contre taux variable ou taux fixe (sens unique). Taux variable simple plafonné (cap) ou encadré (tunnel)	Nombre de produits	89	0	0	0	0	
	% de l'encours	82,58	0,00	0,00	0,00	0,00	
	Montant en euros	23 292 575,32	0,00	0,00	0,00	0,00	
(B) Barrière simple. Pas d'effet de levier	Nombre de produits	0	0	0	0	0	
	% de l'encours	0,00	0,00	0,00	0,00	0,00	
	Montant en euros	0,00	0,00	0,00	0,00	0,00	
(C) Option d'échange (swaption)	Nombre de produits	0	0	0	0	0	
	% de l'encours	0,00	0,00	0,00	0,00	0,00	
	Montant en euros	0,00	0,00	0,00	0,00	0,00	
(D) Multiplicateur jusqu'à 3 ; multiplicateur jusqu'à 5 capé	Nombre de produits	0	0	0	0	0	
	% de l'encours	0,00	0,00	0,00	0,00	0,00	
	Montant en euros	0,00	0,00	0,00	0,00	0,00	
(E) Multiplicateur jusqu'à 5	Nombre de produits	1	0	1	0	0	
	% de l'encours	9,53	0,00	7,86	0,00	0,00	
	Montant en euros	2 688 175,20	0,00	2 215 448,30	0,00	0,00	
(F) Autres types de structures	Nombre de produits						0
	% de l'encours						0,00
	Montant en euros						0,00

(1) Cette annexe retrace le stock de dette au 01/01/N après opérations de couverture éventuelles.



IV – ANNEXES

ANNEXES PATRIMONIALES – ETAT DE LA DETTE – DETAIL DES OPERATIONS DE COUVERTURE

B1.5 – DETAIL DES OPERATIONS DE COUVERTURE (1)

Instruments de couverture (Pour chaque ligne, indiquer le numéro de contrat)	Emprunt couvert			Instrument de couverture									
	Référence de l'emprunt couvert	Capital restant dû au 01/01/N	Date de fin du contrat	Organisme co-contractant	Type de couverture (3)	Nature de la couverture (change ou taux)	Notionnel de l'instrument de couverture	Date de début du contrat	Date de fin du contrat	Périodicité de règlement des intérêts (4)	Montant des commissions diverses	Primes éventuelles	
												Primes payées pour l'achat d'option	Primes reçues pour la vente d'option
Taux fixe (total)		0,00					0,00				0,00	0,00	0,00
Taux variable simple (total)		0,00					0,00				0,00	0,00	0,00
Taux complexe (total) (2)		0,00					0,00				0,00	0,00	0,00
Total		0,00					0,00				0,00	0,00	0,00

(1) Si un instrument couvre plusieurs emprunts, distinguer une ligne par emprunt couvert.

(2) Il s'agit d'un taux variable qui n'est pas défini comme la simple addition d'un taux usuel de référence et d'une marge exprimée en point de pourcentage.

(3) Indiquer s'il s'agit d'un *swap*, d'une option (*cap*, *floor*, *tunnel*, *swaption*).

(4) Indiquer la périodicité de règlement des intérêts : A : annuelle, M : mensuelle, B : bimestrielle, S : semestrielle, T : trimestrielle, X : autre.

IV – ANNEXES

ANNEXES PATRIMONIALES – ETAT DE LA DETTE – DETAIL DES OPERATIONS DE COUVERTURE

IV

B1.5

B1.5 – DETAIL DES OPERATIONS DE COUVERTURE (1) (suite)

Instruments de couverture (Pour chaque ligne, indiquer le numéro de contrat)	Référence de l'emprunt couvert	Effet de l'instrument de couverture							
		Taux payé		Taux reçu (7)		Charges et produits constatés depuis l'origine du contrat		Catégorie d'emprunt (8)	
		Index (5)	Niveau de taux (6)	Index	Niveau de taux	Charges c/668	Produits c/768	Avant opération de couverture	Après opération de couverture
Taux fixe (total)						0,00	0,00		
Taux variable simple (total)						0,00	0,00		
Taux complexe (total) (2)						0,00	0,00		
Total						0,00	0,00		

(5) Indiquer l'index utilisé ou la formule de taux.

(6) Pour les emprunts à taux variable, indiquer le niveau à la date de vote du budget.

(7) A compléter si l'instrument de couverture est un *swap*.

(8) Catégorie d'emprunt. Exemple A-1 (cf. la classification des emprunts suivant la typologie de la circulaire IOCB1015077C du 25 juin 2010 sur les produits financiers offerts aux collectivités territoriales).

IV – ANNEXES**ANNEXES PATRIMONIALES – ETAT DE LA DETTE – DETTE POUR FINANCER L'EMPRUNT D'UN AUTRE ORGANISME****B1.6 – DETTE POUR FINANCER L'EMPRUNT D'UN AUTRE ORGANISME (1)**

REPARTITION PAR PRÊTEUR	Dettes en capital à l'origine (2)	Dettes en capital au 01/01/N	Annuité à payer au cours de l'exercice	Dont	
				Intérêts (3)	Capital
TOTAL	0,00	0,00	0,00	0,00	0,00
<u>Auprès des organismes de droit privé</u>	0,00	0,00	0,00	0,00	0,00
<u>Auprès des organismes de droit public</u>	0,00	0,00	0,00	0,00	0,00
<u>Dettes provenant d'émissions obligataires (ex : émissions publiques ou privées)</u>	0,00	0,00	0,00	0,00	0,00

(1) Il s'agit des cas où une collectivité ou un établissement public accepte de prendre en charge l'emprunt au profit d'un autre organisme sans qu'il y ait pour autant transfert du contrat.

(2) La dette en capital à l'origine correspond à la part de dette prise en charge par la collectivité.

(3) Il s'agit des intérêts dus au titre du contrat initial et comptabilisés à l'article 66111 et des intérêts éventuels dus au titre du contrat d'échange et comptabilisés à l'article 668.



IV – ANNEXES

ANNEXES PATRIMONIALES – ETAT DE LA DETTE – AUTRES DETTES

B1.7 – AUTRES DETTES

(Issues des engagements juridiques pris autres que ceux destinés à financer la prise en charge d'un emprunt)

LIBELLES	Montant initial de la dette	Dépenses de l'exercice	Dettes restantes
----------	-----------------------------	------------------------	------------------



IV – ANNEXES

ANNEXES PATRIMONIALES – METHODES UTILISEES POUR LES AMORTISSEMENTS

METHODES UTILISEES POUR LES AMORTISSEMENTS

Procédure d'amortissement (linéaire, dégressif, variable)	CHOIX DE L'ASSEMBLEE		Délibération du
	Biens de faible valeur - Seuil unitaire en deçà duquel les immobilisations de peu de valeur s'amortissent sur un an : 500.00 €		20-02-2024
	Catégories de biens amortis	Durée (en années)	
L	202 Frais réalisation doc. urbanisme et numérisation cadastre	10	20/02/2024
L	2031 Frais d'études	5	20/02/2024
L	2032 Frais de recherche et de développement	5	20/02/2024
L	2033 Frais d'insertion	5	20/02/2024
L	204111 Subv. Etat - Biens mobiliers, matériel et études	5	20/02/2024
L	204112 Subv. Etat - Bâtiments et installations	30	20/02/2024
L	204113 Subv. Etat - Projets d'infrastructures d'intérêt national	40	20/02/2024
L	204121 Subv. régions - Biens mobiliers, matériel et études	5	20/02/2024
L	204122 Subv. régions - Bâtiments et installations	30	20/02/2024
L	204123 Subv. régions-Projets infrastructures d'intérêt national	40	20/02/2024
L	204131 Subv.départements - Biens mobiliers, matériel et études	5	20/02/2024
L	204132 Subv.départements - Bâtiments et installations	30	20/02/2024
L	204133 Subv.département-Projets infrastructures intérêt national	40	20/02/2024
L	2041411 Subv. com. GFP - Biens mobiliers, matériel et études	5	20/02/2024
L	2041412 Subv. com. GFP - Bâtiments et installations	30	20/02/2024
L	2041413 Subv. com. GFP - Projets infrastructures d'intérêt natio	40	20/02/2024
L	2041481 Subv. autres communes-Biens mobiliers, matériel, études	5	20/02/2024
L	2041482 Subv. autres communes - Bâtiments et installations	30	20/02/2024
L	2041483 Subv.autres com.-Projets infrastructure intérêt national	40	20/02/2024
L	2041511 Subv. GFP rattach. - Biens mobiliers, matériel et études	5	20/02/2024
L	2041512 Subv. GFP rattach. - Bâtiments et installations	30	20/02/2024
L	2041513 Subv.GFP rattach.-Projet infrastructure intérêt national	40	20/02/2024
L	20415311 CDE - Biens mobiliers, matériel et études	5	20/02/2024
L	20415312 CDE - Bâtiments et installations	30	20/02/2024
L	20415313 CDE - Projets d'infrastructures d'intérêt national	40	20/02/2024
L	20415321 CCAS - Biens mobiliers, matériel et études	5	20/02/2024
L	20415322 CCAS - Bâtiments et installations	30	20/02/2024
L	20415323 CCAS - Projets d'infrastructures d'intérêt national	40	20/02/2024
L	20415331 SPA - Biens mobiliers, matériel et études	5	20/02/2024
L	20415332 SPA - Bâtiments et installations	30	20/02/2024
L	20415333 SPA - Projets d'infrastructures d'intérêt national	40	20/02/2024



Procédure d'amortissement (linéaire, dégressif, variable)	CHOIX DE L'ASSEMBLEE		
L	20415341 SPIC - Biens mobiliers, matériel et études	5	20/02/2024
L	20415342 SPIC - Bâtiments et installations	30	20/02/2024
L	20415343 SPIC - Projets d'infrastructures d'intérêt national	40	20/02/2024
L	20415343 SPIC - Projets d'infrastructures d'intérêt national	5	20/02/2024
L	2041582 Subv. autres groupem. - Bâtiments et installations	30	20/02/2024
L	2041583 Subv. autres group.-Projets infrastruct. intérêt national	40	20/02/2024
L	204181 Subv.org.publics divers-Biens mobiliers, matériel, études	5	20/02/2024
L	204182 Subv. org. publics divers - Bâtiments et installations	30	20/02/2024
L	204183 Subv.org.publics divers-Projet infrastr. intérêt national	40	20/02/2024
L	20421 Subv. pers. droit privé - Biens mobiliers, matériel et étu	5	20/02/2024
L	20422 Subv. pers. droit privé - Bâtiments et installations	30	20/02/2024
L	20423 Subv.pers.droit privé-Projets infrastr. intérêt national	40	20/02/2024
L	20431 Subv. éts scol. - Biens mobiliers, matériel et études	5	20/02/2024
L	20432 Subv. éts scol. - Bâtiments et installations	30	20/02/2024
L	20433 Subv. éts scol. - Projets d'infrastructure d'intérêt natio	40	20/02/2024
L	204411 Subv nature org publics-Biens mobiliers, matériel, études	5	20/02/2024
L	204412 Subv nature org publics - Bâtiments et installations	30	20/02/2024
L	204413 Subv nature org public-Projet infrastr. intérêt national	40	20/02/2024
L	204421 Subv nature privé - Biens mobiliers, matériel et études	5	20/02/2024
L	204422 Subv nature privé - Bâtiments et installations	30	20/02/2024
L	204423 Subv nature privé-Projets infrastructure intérêt national	40	20/02/2024
L	2051 Concessions et droits similaires	2	20/02/2024
L	21321 Constructions immeubles de rapport	30	20/02/2024
L	2152 Installations de voirie	20	20/02/2024
L	21531 Réseaux d'adduction d'eau	20	20/02/2024
L	21532 Réseaux d'alerte	20	20/02/2024
L	21533 Réseaux câblés	20	20/02/2024
L	21534 Réseaux d'électrification	20	20/02/2024
L	21535 Réseaux de transmission	20	20/02/2024
L	21536 Réseaux d'alerte	20	20/02/2024
L	21538 Autres réseaux	20	20/02/2024
L	21568 Autre matériel et outillage d'incendie & de défense civile	8	20/02/2024
L	2157 Matériel et outillage technique	8	20/02/2024
L	2158 Autres installations, matériel et outillage techniques	6	20/02/2024
L	2181 Installations générales, agencements et aménagements divers	15	20/02/2024
L	2182 Matériel de transport	8	20/02/2024
L	2183 Matériel de bureau et matériel informatique	5	20/02/2024
L	2184 Matériel de bureau et mobilier	10	20/02/2024

Envoyé en préfecture le 11/06/2024

Reçu en préfecture le 11/06/2024

Publié le

Délibération n°



ID : 038-200064434-20240604-DELIB2024098-DE

20/02/2024

Procédure d'amortissement (linéaire, dégressif, variable)	CHOIX DE L'ASSEMBLEE		
L	2185 Matériel de téléphonie	5	
L	2188 Autres immobilisations corporelles	10	20/02/2024



IV – ANNEXES

ANNEXES PATRIMONIALES – ETAT DES PROVISIONS CONSTITUEES AU 01/01/N

PROVISIONS CONSTITUEES AU 01/01/N

Nature de la provision	Montant de la provision de l'exercice (1) A	Date de constitution de la provision	Montant des provisions constituées au 01/01/N B	Montant total des provisions constituées C = A + B	Montant des reprises de l'exercice D	SOLDE E = C - D
PROVISIONS SEMI-BUDGETAIRES (2)						
Provisions pour risques et charges (3)	0,00		0,00	0,00	0,00	0,00
Provisions pour litiges	0,00		0,00	0,00	0,00	0,00
Provisions pour pertes de change	0,00		0,00	0,00	0,00	0,00
Provisions pour gros entretiens ou grandes révisions	0,00		0,00	0,00	0,00	0,00
Provisions pour garanties d'emprunt	0,00		0,00	0,00	0,00	0,00
Autres provisions pour risques	0,00		0,00	0,00	0,00	0,00
Dépréciations (3)	0,00		0,00	0,00	0,00	0,00
- des immobilisations	0,00		0,00	0,00	0,00	0,00
- des stocks et encours	0,00		0,00	0,00	0,00	0,00
- des comptes de tiers	0,00		0,00	0,00	0,00	0,00
- des comptes financiers	0,00		0,00	0,00	0,00	0,00
Total des provisions semi-budgétaires	0,00		0,00	0,00	0,00	0,00
PROVISIONS BUDGETAIRES (2)						
Provisions pour risques et charges (3)	0,00		0,00	0,00	0,00	0,00
Provisions pour litiges	0,00		0,00	0,00	0,00	0,00
Provisions pour pertes de change	0,00		0,00	0,00	0,00	0,00
Provisions pour gros entretiens ou grandes révisions	0,00		0,00	0,00	0,00	0,00
Provisions pour garanties d'emprunt	0,00		0,00	0,00	0,00	0,00
Autres provisions pour risques	0,00		0,00	0,00	0,00	0,00
Dépréciations (3)	8 216,00		0,00	8 216,00	0,00	8 216,00
- des immobilisations	0,00		0,00	0,00	0,00	0,00
- des stocks et encours	0,00		0,00	0,00	0,00	0,00
- des comptes de tiers	8 216,00		0,00	8 216,00	0,00	8 216,00
Provisions 2023 pour créances douteuses ou contentieuses	8 216,00	31/12/2023	0,00	8 216,00	0,00	8 216,00
- des comptes financiers	0,00		0,00	0,00	0,00	0,00
Total des provisions budgétaires	8 216,00		0,00	8 216,00	0,00	8 216,00

Envoyé en préfecture le 11/06/2024
 Reçu en préfecture le 11/06/2024
 Publié le 11/06/2024
 de l'exercice
 ID : 038-200064434-20240604-DELIB2024098-DE



Nature de la provision	Montant de la provision de l'exercice (1) A	Date de constitution de la provision	Montant des provisions constituées au 01/01/N B	Montant total des provisions constituées C = A + B	Montant des reprises D	Solde E = C - D
TOTAL PROVISIONS	8 216,00		0,00	8 216,00	0,00	8 216,00

(1) Provision nouvelle ou abondement d'une provision déjà constituée.

(2) A renseigner selon que la collectivité applique le régime des provisions semi-budgétaires ou budgétaires, conformément aux dispositions législatives et réglementaires afférentes.

(3) Indiquer l'objet de la provision (exemples : provision pour litiges au titre du procès, provisions pour dépréciation des immobilisations de l'équipement).



IV – ANNEXES

ANNEXES PATRIMONIALES – ETALEMENT DES PROVISIONS

B3.2 – ETALEMENT DES PROVISIONS (1)

Nature de la provision	Objet	Montant total de la provision à constituer	Durée	Montant des provisions constituées au 01/01/N	Provision constituée au titre de l'exercice	Montant restant à provisionner
------------------------	-------	--	-------	---	---	--------------------------------

(1) Il s'agit des provisions figurant dans le tableau précédent « Etat des provisions » qui font l'objet d'un étalement, conformément aux dispositions législatives et réglementaires applicables à la collectivité.



IV – ANNEXES

ANNEXES PATRIMONIALES – ETAT DES CHARGES TRANSFEREES

ETAT DES CHARGES TRANSFEREES

Exercice	Nature de la dépense transférée	Durée de l'étalement (en mois)	Date de la délibération	Montant de la dépense transférée au compte 481 (I)	Montant amorti au titre des exercices précédents (II)	Montant de la dotation aux amortissements de l'exercice (c/6812) (III)	Solde (1)
TOTAL				0,00	0,00	0,00	0,00

(1) Correspond au montant de la charge restant à amortir = I – (II + III).

Exercice	Nature de la dépense transférée	Durée de l'étalement (en mois)	Date de la délibération	Montant de la dépense transférée au compte 481 (I)	Montant amorti au titre des exercices précédents (II)	Montant de la dotation aux amortissements de l'exercice (c/6862) (III)	Solde (1)
TOTAL				0,00	0,00	0,00	0,00

(1) Correspond au montant de la charge restant à amortir = I – (II + III).

IV – ANNEXES**ANNEXES PATRIMONIALES – DETAIL DES OPERATIONS POUR COMPTE DE TIERS****CHAPITRE D'OPERATIONS POUR COMPTE DE TIERS (Détail) (1)**

- (1) Ouvrir un cadre par opération pour compte de tiers.
- (2) Ensemble des réalisations connues (hors restes à réaliser).
- (3) A remplir uniquement en cas de reprise des résultats de l'exercice précédent, soit après le vote du compte administratif, soit en cas de reprise anticipée des résultats.
- (4) Total = Restes à réaliser N-1 + Nouveaux crédits votés.
- (5) Inscrire le chapitre et la nature des travaux.
- (6) Le chapitre 45 doit être détaillé conformément au plan de comptes, tant en dépenses qu'en recettes.
- (7) Indiquer le chapitre.



IV – ANNEXES
ANNEXES PATRIMONIALES – ETAT DES PRETS

Prêts (compte 274)

Bénéficiaires	Date de la délibération	Encours restant dû au 01/01/N	Montant de l'annuité à recouvrer		ICNE de l'exercice
			Capital	Intérêts	
Assortis d'intérêts (total)		0,00	0,00	0,00	0,00
Non assortis d'intérêts (total)		0,00	0,00		

S²LO

IV

IV – ANNEXES
ANNEXES PATRIMONIALES – ENGAGEMENTS HORS BILAN

ETAT SYNTHETIQUE DES ENGAGEMENTS DONNES

Article		Dettes en capital à l'origine	Dettes en capital au 01/01/N	Annuité à verser au cours de l'exercice
8015	Emprunts garantis (1)	2 230 183,00	2 152 945,29	
8016	Contrats de crédit-bail (2)	0,00	0,00	0,00
8017	Subvention à verser en annuité (3)	0,00	0,00	0,00
8018	Autres engagements donnés			
	Marchés de partenariat (4)		0,00	0,00
	Au profit d'organismes publics (3)	0,00	0,00	0,00
	Au profit d'organismes privés (3)	0,00	0,00	0,00
	Dans le cadre d'une délégation de service public (3)	0,00	0,00	0,00
	Engagements liés à des opérations d'urbanisme et d'aménagement (3)	0,00	0,00	0,00

(1) A compléter depuis l'état des emprunts garantis.

(2) A compléter depuis l'état des contrats de crédit-bail.

(3) A compléter depuis l'état des autres engagements donnés.

(4) A compléter depuis l'état des marchés de partenariat.

IV – ANNEXES

ANNEXES PATRIMONIALES – ENGAGEMENTS HORS BILAN

ETAT SYNTHETIQUE DES ENGAGEMENTS RECUS (1)

Article		Créance en capital à l'origine	Créance en capital au 01/01/N	Annuité à recevoir au cours de l'exercice
8026	Redevance de crédit-bail à recevoir (crédit-bail immobilier)	0,00	0,00	0,00
8027	Subvention à recevoir par annuité	0,00	0,00	0,00
8028	Autres engagements reçus			
	Recette grevée d'affectation spéciale (2)		0,00	
	Engagements reçus des entreprises	0,00	0,00	0,00
	A l'exception de ceux reçus des entreprises	0,00	0,00	0,00

(1) A remplir depuis l'état relatif aux autres engagements reçus.

(2) A remplir depuis l'état relatif aux recettes grevées d'affectation spéciale. Le montant de la créance en capital au 01/01/N correspond au reste à employer au 01/01/N, l'annuité à recevoir au cours de l'exercice correspond au solde entre les restes à employer au 01/01/N et les restes à employer au 31/12/N.

IV – ANNEXES

ANNEXES PATRIMONIALES – ENGAGEMENTS HORS BILAN

ETAT DES EMPRUNTS GARANTIS

Désignation du bénéficiaire	Année de mobilisation et profil d'amortissement de l'emprunt (1)		Objet de l'emprunt garanti	Organisme prêteur ou chef de file	Montant initial	Capital restant dû au 01/01/N	Durée résiduelle	Périodicité des remboursements (2)	Taux initial			Taux à la date de vote du budget (6)			Catégorie d'emprunt (7)	Indices ou devises pouvant modifier l'emprunt	Annuité garantie au cours de l'exercice	
	Année	Profil							Taux (3)	Index (4)	Taux actuariel (5)	Taux (3)	Index (4)	Niveau de taux			En intérêts (8)	En capital
Total des emprunts contractés par des collectivités ou des EP (hors logements sociaux)					0,00	0,00										0,00	0,00	
Total des emprunts autres que ceux contractés par des collectivités ou des EP (hors logements sociaux)					0,00	0,00										0,00	0,00	
Total des emprunts contractés pour des opérations de logement social					2 230 183,00	2 152 945,29										45 267,45	32 080,60	
SDH CONSTRUCTEUR (ex hlm de lyon)	2021	X Durée ajustable	PLUS TF AMORT CONST _ CLARINES-VEFA-8lgs-38523	CAISSE DES DEPOTS ET CONSIGN.	120 000,00	120 000,00	56,42	A	F		2,600	F		0,730	A-1		876,00	0,00
SDH CONSTRUCTEUR (ex hlm de lyon)	2021	X Durée ajustable	PLAI CLARINES-VEFA-8lgs-38253	CAISSE DES DEPOTS ET CONSIGN.	81 278,00	79 975,91	57,25	A	F		1,800	F		1,800	A-1		1 541,90	0,00
SDH CONSTRUCTEUR (ex hlm de lyon)	2021	X Durée ajustable	VALLON_B-RH-10logts	CAISSE DES DEPOTS ET CONSIGN.	5 000,00	4 797,38	18,42	A	F		1,550	F		1,550	A-1		9,47	0,00
SDH CONSTRUCTEUR (ex hlm de lyon)	2021	X Durée ajustable	PRAIRIES-RH-14logts-38860 PAM avec préfi Annu	CAISSE DES DEPOTS ET CONSIGN.	353 221,00	341 331,13	18,42	A	F		2,600	F		2,600	A-1		11 407,75	9 326,14
SDH CONSTRUCTEUR (ex hlm de lyon)	2021	C	PHBB tf sans préfi PRAIRIES-RH-14 logts-38860	CAISSE DES DEPOTS ET CONSIGN.	140 000,00	140 000,00	26,42	A	F		2,600	F		0,000	A-1		0,00	0,00
SDH CONSTRUCTEUR (ex hlm de lyon)	2021	X Durée ajustable	AMELIORATION- HAMEAU _COURTIL-RH-6logts-38520	CAISSE DES DEPOTS ET CONSIGN.	154 538,00	148 904,47	16,50	A	F		2,600	F		2,600	A-1		5 360,56	4 529,62

Envoyé en préfecture le 11/06/2024
 Reçu en préfecture le 11/06/2024
 Publié le
 ID : 038-200064434-20240604-DELIB2024098-DE



Désignation du bénéficiaire	Année de mobilisation et profil d'amortissement de l'emprunt (1)		Objet de l'emprunt garanti	Organisme prêteur ou chef de file	Montant initial	Capital restant dû au 01/01/N	Durée résiduelle	Périodicité des remboursements (2)	Taux initial			Taux à la date de vote du budget (6)			Catégorie d'emprunt (7)	devises pouvant modifier l'emprunt	Exercice	
	Année	Profil							Taux (3)	Index (4)	Taux actuariel (5)	Taux (3)	Index (4)	Niveau de taux			En intérêts (8)	En capital
SDH CONSTRUCTEUR (ex hlm de lyon)	2021	X Durée ajustable	PLUS CLARINES-VEFA-8lgtS-38523	CAISSE DES DEPOTS ET CONSIGN.	200 487,00	198 110,11	57,25	A	F	2,600	F	2,600	A-1		4 765,22	0,00		
SDH CONSTRUCTEUR (ex hlm de lyon)	2021	X Durée ajustable	PLAI CLARINES-VEFA-8lgtS-38523	CAISSE DES DEPOTS ET CONSIGN.	166 159,00	160 683,00	37,25	A	F	1,800	F	1,800	A-1		4 499,12	92,99		
SDH CONSTRUCTEUR (ex hlm de lyon)	2021	X Durée ajustable	VALLON_B-RH-10logts	CAISSE DES DEPOTS ET CONSIGN.	5 000,00	4 819,18	18,42	A	F	2,600	F	2,600	A-1		162,61	133,30		
SDH CONSTRUCTEUR (ex hlm de lyon)	2021	X Echéance constante	PRAIRIES-RH-14logts-38860 PAM avec préfi Annu	CAISSE DES DEPOTS ET CONSIGN.	84 000,00	76 030,44	17,42	A	F	0,580	F	0,580	A-1		440,98	4 019,48		
SDH CONSTRUCTEUR (ex hlm de lyon)	2021	X Echéance constante	VALLON_B-RH-10logts-38860 PAM avec pref Annu	CAISSE DES DEPOTS ET CONSIGN.	313 424,00	283 387,64	17,42	A	F	0,470	F	0,470	A-1		1 128,27	13 979,07		
SDH CONSTRUCTEUR (ex hlm de lyon)	2021	X Durée ajustable	PHBB tf sans pref VALLON_B-RH-10logtS-38860	CAISSE DES DEPOTS ET CONSIGN.	100 000,00	100 000,00	26,42	A	F	2,600	F	0,000	A-1		0,00	0,00		
SDH CONSTRUCTEUR (ex hlm de lyon)	2021	X Durée ajustable	PHBB SANS PREFI - CLARINES-VEFA-8lgtS-38523	CAISSE DES DEPOTS ET CONSIGN.	40 000,00	40 000,00	36,42	A	F	2,600	F	0,000	A-1		0,00	0,00		
SDH CONSTRUCTEUR (ex hlm de lyon)	2021	X Durée ajustable	PLUS CLARINES-VEFA-8lgtS-38523	CAISSE DES DEPOTS ET CONSIGN.	467 076,00	454 906,03	35,25	A	F	2,600	F	2,600	A-1		15 075,57	0,00		
TOTAL GENERAL					2 230 183,00	2 152 945,29									45 267,45	32 080,60		

- (1) Indiquer C pour amortissement constant, P pour amortissement progressif, F pour in fine, X pour autres (à préciser).
- (2) Indiquer la périodicité des remboursements A : annuelle ; B : bimestrielle ; T : trimestrielle ; X : autre.
- (3) Type de taux d'intérêt : F : fixe ; V : variable simple ; C : complexe ; R : préfixé (c'est-à-dire un taux variable qui n'est pas seulement défini comme la simple addition d'un taux usuel de référence et d'une marge exprimée en point de pourcentage).
- (4) Indiquer le type d'index (ex. EURIBOR 3 mois ...).
- (5) Taux annuel, tous frais compris.
- (6) Taux hors opération de couverture. Pour les emprunts à taux variable, indiquer le niveau à la date de vote du budget.
- (7) Catégorie d'emprunt hors opération de couverture. Exemple A-1 (cf. la classification des emprunts suivant la typologie de la circulaire IOCB1015077C du 25 juin 2010 sur les produits financiers offerts aux collectivités territoriales).
- (8) Il s'agit des intérêts dus au titre du contrat initial et comptabilisés à l'article 66111 « Intérêts réglés à l'échéance » (intérêts décaissés).

IV – ANNEXES
ANNEXES PATRIMONIALES – ENGAGEMENTS HORS BILAN

CALCUL DU RATIO D'ENDETTEMENT RELATIF AUX GARANTIES D'EMPRUNT

Calcul du ratio (1)	Valeur en euros	
Total des annuités déjà garanties à échoir dans l'exercice (2)	A	0,00
Total des premières annuités entières des nouvelles garanties de l'exercice (2)	B	0,00
Annuité nette de la dette de l'exercice (3)	C	4 092 000,00
Provisions pour garanties d'emprunts	D	0,00
Total des annuités d'emprunts garantis de l'exercice	I = A + B + C - D	4 092 000,00
Recettes réelles de fonctionnement	II	28 347 846,92
Part des garanties d'emprunt accordées au titre de l'exercice en % (4)	I / II	14,43

(1) Ratio défini aux articles L. 4253-1 ou L. 3231-4 ou L. 2252-1 du CGCT, conformément aux dispositions législatives applicables à la collectivité.

(2) Hors opérations visées par l'article L. 4253-2 ou L. 3231-4-4 ou L. 2252-2 du CGCT, conformément aux dispositions législatives applicables à la collectivité.

(3) Cf. définition de l'article D. 1511-30 du CGCT.

(4) Les garanties d'emprunt accordées au titre d'un exercice ne doivent pas représenter plus de 50 % des recettes réelles de fonctionnement de ce même exercice.

S²LO

IV
2024

IV – ANNEXES

ANNEXES PATRIMONIALES – ENGAGEMENTS HORS BILAN

ETAT DES CONTRATS DE CREDIT-BAIL RESTANT A COURIR (MOBILIER ET IMMOBILIER)

Type et nature du bien ayant fait l'objet du contrat	Exer- cice d'ori- gine du con- trat	Désignation du crédit bailleur	Durée du contrat (en mois)	Montant de la redevance de l'exercice	Montant de la redevance sur la totalité du contrat	Montant des redevances restant à courir					
						N+1	N+2	N+3	N+4	Cumul restant (exercice N+5 et suivants)	Total (1)
Crédits-bails mobiliers					0,00	0,00	0,00	0,00	0,00	0,00	0,00
Crédits-bails immobiliers				0,00	0,00	0,00	0,00	0,00	0,00	0,00	0,00
Total				0,00	0,00	0,00	0,00	0,00	0,00	0,00	0,00

(1) Total = (N+1, N+2, N+3, N+4) + cumul restant.

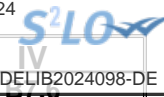

IV – ANNEXES
ANNEXES PATRIMONIALES – ENGAGEMENTS HORS BILAN

ETAT DES MARCHES DE PARTENARIAT

Libellé du contrat	Année de signature du marché	Organismes cocontractants	Nature des prestations prévues par le marché	Durée du marché (en mois)	Date fin de marché	Date mise en service équipement	Montant total prévu au titre du marché (TTC)	Annuité versée sur l'exercice	Montant de la rémunération du cocontractant restant à verser pour la durée restante du marché de partenariat (3)				
									Part investissement		Part fonctionnement II	Part financement III	TOTAL I + II + III
									Part totale (4)	Dont part nette (5) I			
Marchés de partenariat (1)													
SOUS-TOTAL							0,00	0,00	0,00	0,00	0,00	0,00	0,00
Marchés globaux de performance énergétiques avec tiers de financement (2)													
SOUS-TOTAL							0,00	0,00	0,00	0,00	0,00	0,00	0,00
TOTAL							0,00	0,00	0,00	0,00	0,00	0,00	0,00

(1) Article L. 1112-1 du Code de la commande publique

(2) Article 1er de la loi n° 2023-222 du 30 mars 2023

(3) Montant de la rémunération restant à verser au 01/01/N

(4) Montant total de la rémunération relative à l'investissement restant à verser au 01/01/N

(5) Montant inscrit à la colonne précédente déduction faite des participations d'autres collectivités publiques.

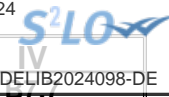

IV – ANNEXES

ANNEXES PATRIMONIALES – ENGAGEMENTS HORS BILAN

ETAT DES RECETTES GREVEES D'UNE AFFECTATION SPECIALE

Tableau récapitulatif des recettes grevées d'une affectation spéciale

Libellé (1)	Restes à employer au 01/01/N	Montant recettes	Montant dépenses	Restes à employer au 31/12/N
Total	0,00	0,00	0,00	0,00

(1) Par exemple, taxe d'aménagement, taxe de séjour, FEDER, dons et legs grevés d'une affectation, toutes recettes grevées d'une affectation spéciale et non ventilables ou recettes ventilables mais pour lesquelles la collectivité souhaite un niveau de détail plus fin que dans la présentation croisée.

(2) Ouvrir un tableau par recette grevée d'une affectation spéciale et reproduire le tableau autant de fois que nécessaire pour décrire l'ensemble des recettes grevées d'une affectation spéciale.

(3) Reste à employer au 31/12/N = reste à employer au 01/01/N + total recettes de l'exercice – total dépenses de l'exercice.

IV – ANNEXES
ANNEXES PATRIMONIALES – ENGAGEMENTS HORS BILAN

ETAT DES AUTRES ENGAGEMENTS DONNES

Année d'origine	Nature de l'engagement	Organisme bénéficiaire	Durée en années	Périodicité	Dettes en capital à l'origine	Dettes en capital au 1/1/N	Annuité à verser au cours de l'exercice
TOTAL					0,00	0,00	0,00
8017 Subventions à verser en annuités					0,00	0,00	0,00
8018 Autres engagements donnés					0,00	0,00	0,00
Au profit d'organismes publics					0,00	0,00	0,00
Au profit d'organismes privés (1)					0,00	0,00	0,00
Engagements liés à des délégations de service public					0,00	0,00	0,00
Engagements liés à des opérations d'urbanisme et d'aménagement					0,00	0,00	0,00

(1) Concernant les garanties accordées à l'Agence France Locale (Article L.1611-3-2 du CGCT) :

- l' « Organisme bénéficiaire » de la garantie est toute personne titulaire d'un « titre éligible » émis ou créé par l'Agence France Locale ;

- la rubrique « Périodicité » n'est pas remplie car la garantie n'a pas de périodicité. La garantie est d'une durée totale indiquée à la colonne qui précède ;

- la colonne « Dette en capital à l'origine » correspond au montant total de la garantie accordée aux titulaires d'un titre éligible ;

- la colonne « Dette en capital au 1/1/N » correspond au montant résiduel de la garantie au 1/1/N ;

- la colonne « Annuité à verser au cours de l'exercice » n'est pas remplie car l'octroi de la garantie n'implique pas que des versements annuels aient lieu. Des versements ne seront effectués qu'en cas d'appel de la garantie.

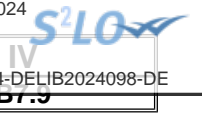

IV – ANNEXES

ANNEXES PATRIMONIALES – ENGAGEMENTS HORS BILAN

ETAT DES AUTRES ENGAGEMENTS RECUS

Année d'origine	Nature de l'engagement	Organisme émetteur	Durée en années	Périodicité	Créance en capital à l'origine	Créance en capital au 01/01/N	Annuité à recevoir au cours de l'exercice
TOTAL					0,00	0,00	0,00
	8026 Redevance de crédit-bail restant à recevoir (crédit-bail immobilier)				0,00	0,00	0,00
	8027 Subventions à recevoir par annuités (annuités restant à recevoir)				0,00	0,00	0,00
	8028 Autres engagements reçus				0,00	0,00	0,00
	A l'exception de ceux reçus des entreprises				0,00	0,00	0,00
	Engagements reçus des entreprises				0,00	0,00	0,00

S²LO

IV

IV – ANNEXES

ANNEXES PATRIMONIALES – SUBVENTIONS VERSEES

SUBVENTIONS VERSEES DANS LE CADRE DU VOTE DU BUDGET

Article (1)	Subventions (2)	Objet (3)	Nom de l'organisme	Nature juridique de l'organisme	Montant de la subvention
INVESTISSEMENT (total)					0,00
FONCTIONNEMENT (total)					0,00

(1) Indiquer l'article d'imputation de la subvention.

(2) Dénomination ou numéro éventuel de la subvention.

(3) Objet pour lequel est versée la subvention.

IV – ANNEXES

ANNEXES PATRIMONIALES – ETAT DU PERSONNEL AU 01/01/N

B9 – ETAT DU PERSONNEL AU 01/01/N

GRADES OU EMPLOIS (1)	CATEGORIES (2)	EMPLOIS BUDGETAIRES (3)			EFFECTIFS POURVUS SUR EMPLOIS BUDGETAIRES EN ETPT (4)		
		EMPLOIS PERMANENTS À TEMPS COMPLET	EMPLOIS PERMANENTS À TEMPS NON COMPLET	TOTAL	AGENTS TITULAIRES	AGENTS NON TITULAIRES	TOTAL
EMPLOIS FONCTIONNELS (a)		0,00	0,00	0,00	0,00	0,00	0,00
Directeur général des services		0,00	0,00	0,00	0,00	0,00	0,00
Directeur général adjoint des services		0,00	0,00	0,00	0,00	0,00	0,00
Directeur général des services techniques		0,00	0,00	0,00	0,00	0,00	0,00
Directeur départemental - SDIS		0,00	0,00	0,00	0,00	0,00	0,00
Directeur départemental adjoint - SDIS		0,00	0,00	0,00	0,00	0,00	0,00
Emplois créés au titre de l'article L. 313-1 du CGFP		0,00	0,00	0,00	0,00	0,00	0,00
FILIERE ADMINISTRATIVE (b)		40,00	0,00	40,00	25,00	0,00	25,00
Adjoint administratif	C	6,00	0,00	6,00	4,00	0,00	4,00
Adjoint administratif principal 1ère classe	C	12,00	0,00	12,00	10,00	0,00	10,00
Adjoint administratif principal 2ème classe	C	3,00	0,00	3,00	2,00	0,00	2,00
Attaché	A	5,00	0,00	5,00	2,00	0,00	2,00
Rédacteur	B	4,00	0,00	4,00	0,00	0,00	0,00
Rédacteur principal 1ère classe	B	7,00	0,00	7,00	5,00	0,00	5,00
Rédacteur principal 2ème classe	B	3,00	0,00	3,00	2,00	0,00	2,00
FILIERE TECHNIQUE (c)		69,00	0,00	69,00	46,00	0,00	46,00
Adjoint technique	C	22,00	0,00	22,00	14,00	0,00	14,00
Adjoint technique principal 1ère classe	C	18,00	0,00	18,00	12,00	0,00	12,00
Adjoint technique principal 2ème classe	C	4,00	0,00	4,00	2,00	0,00	2,00
Agent de maitrise	C	17,00	0,00	17,00	16,00	0,00	16,00
Agent de maitrise principal	C	1,00	0,00	1,00	1,00	0,00	1,00
Ingénieur	A	3,00	0,00	3,00	0,00	0,00	0,00
Technicien	B	3,00	0,00	3,00	0,00	0,00	0,00
Technicien principal 2ème classe	B	1,00	0,00	1,00	1,00	0,00	1,00
FILIERE SOCIALE (d)		16,00	0,00	16,00	9,00	0,00	9,00
Agent social	C	1,00	0,00	1,00	0,00	0,00	0,00
Agent social principal 1ère classe	C	8,00	0,00	8,00	6,00	0,00	6,00
Agent social principal 2ème classe	C	5,00	0,00	5,00	3,00	0,00	3,00
Educateur territorial jeunes enfants	A	2,00	0,00	2,00	0,00	0,00	0,00
FILIERE MEDICO-SOCIALE (e)		10,00	0,00	10,00	3,00	0,00	3,00
Assistant socio-educatif	A	2,00	0,00	2,00	1,00	0,00	1,00

GRADES OU EMPLOIS (1)	CATEGORIES (2)	EMPLOIS BUDGETAIRES (3)			EFFECTIFS PLEINS	AGENTS	
		EMPLOIS PERMANENTS À TEMPS COMPLET	EMPLOIS PERMANENTS À TEMPS NON COMPLET	TOTAL		TITULAIRES	NON TITULAIRES
Assistant socio-éducatif 2ème classe	A	1,00	0,00	1,00	0,00	0,00	0,00
Auxiliaire de puériculture classe normale	C	1,00	0,00	1,00	0,00	0,00	0,00
Auxiliaire de puériculture principal 1ère classe	C	2,00	0,00	2,00	2,00	0,00	2,00
Cadre de santé 1ère classe	A	1,00	0,00	1,00	0,00	0,00	0,00
Infirmier soins généraux	A	2,00	0,00	2,00	0,00	0,00	0,00
Infirmier soins généraux Hors classe	A	1,00	0,00	1,00	0,00	0,00	0,00
FILIERE MEDICO-TECHNIQUE (f)		0,00	0,00	0,00	0,00	0,00	0,00
FILIERE SPORTIVE (g)		0,00	0,00	0,00	0,00	0,00	0,00
FILIERE CULTURELLE (h)		3,00	0,00	3,00	2,00	0,00	2,00
Adjoint territorial du patrimoine	C	1,00	0,00	1,00	1,00	0,00	1,00
Assistant d'enseignement artistique principal 1ère classe	B	2,00	0,00	2,00	1,00	0,00	1,00
FILIERE ANIMATION (i)		4,00	0,00	4,00	2,00	0,00	2,00
Adjoint territorial d'animation	C	3,00	0,00	3,00	2,00	0,00	2,00
Adjoint territorial d'animation 1ère classe	C	1,00	0,00	1,00	0,00	0,00	0,00
FILIERE POLICE (j)		7,00	0,00	7,00	4,00	0,00	4,00
Brigadier chef principal	C	4,00	0,00	4,00	4,00	0,00	4,00
Gardien	C	3,00	0,00	3,00	0,00	0,00	0,00
FILIERE SAPEURS-POMPIERS (k)		0,00	0,00	0,00	0,00	0,00	0,00
EMPLOIS NON CITES (l) (5)		3,00	0,00	3,00	1,00	0,00	1,00
DGA 20-40 000 habitants emploi fonctionnel	A	1,00	0,00	1,00	0,00	0,00	0,00
DGA Technique urbanisme	A	1,00	0,00	1,00	0,00	0,00	0,00
DGS 20-40 000 habitants emploi fonctionnel	A	1,00	0,00	1,00	1,00	0,00	1,00
TOTAL GENERAL (b + c + d + e + f + g + h + i + j + k + l)		152,00	0,00	152,00	92,00	0,00	92,00

(1) Les grades ou emplois sont désignés conformément à la circulaire n° NOR : INTB9500102C du 23 mars 1995. Les emplois fonctionnels sont également comptabilisés dans leur filière d'origine.

(2) Catégories : A, B ou C.

(3) Emplois budgétaires créés par l'assemblée délibérante. Les emplois permanents à temps complet sont comptabilisés pour une unité, les emplois à temps non complet sont comptabilisés à hauteur de la quotité de travail prévue par la délibération créant l'emploi.

(4) Equivalent temps plein annuel travaillé (ETPT). Le décompte est proportionnel à l'activité des agents, mesurée par leur quotité de temps de travail et par leur période d'activité sur l'année :

ETPT = Effectifs physiques * quotité de temps de travail * période d'activité dans l'année

Exemple : un agent à temps plein (quotité de travail = 100 %) présent toute l'année correspond à 1 ETPT ; un agent à temps partiel, à 80 % (quotité de travail = 80 %) présent toute l'année correspond à 0,8 ETPT ; un agent à temps partiel, à 80 % (quotité de travail = 80 %) présent la moitié de l'année (ex : CDD de 6 mois, recrutement à mi-année) correspond à 0,4 ETPT (0,8 * 6 / 12).

(5) Emplois dont les missions ne correspondent pas à un cadre d'emploi existant.

IV – ANNEXES

ANNEXES PATRIMONIALES – ETAT DU PERSONNEL AU 01/01/N

B9

B9 – ETAT DU PERSONNEL AU 01/01/N (suite)

AGENTS NON TITULAIRES EN FONCTION AU 01/01/N	CATEGORIES (1)	SECTEUR (2)	REMUNERATION (3)		CONTRAT	
			Indice (8)	Euros	Fondement du contrat (4)	Nature du contrat (5)
Agents occupant un emploi permanent (6)				0,00		
Agents occupant un emploi non permanent (7)				0,00		
Adjoint administratif	C	ADM		0,00	A Besoins service	CDD L332-8-2 du CGFP : Besoins permanents
Adjoint technique	C	TECH		0,00	A Besoins service	CDD L332-8-2 du CGFP : Besoins permanents
Adjoint technique	C	TECH		0,00	A Besoins service	CDD L332-14 du CGFP : Vacance temporaire d'un emploi
Adjoint territorial d'animation	C	ANIM		0,00	A Vacance emploi	CDD L332-14 du CGFP : Vacance temporaire d'un emploi
Agent social	C	S		0,00	A Vacance emploi	CDD L332-14 du CGFP : Vacance temporaire d'un emploi
Assistant d'enseignement artistique principal 1ère classe	B	CULT		0,00	A Besoins service	CDD L332-8-2 du CGFP : Besoins permanents
Attaché	A	ADM		0,00	A Nature fonction	CDD L332-8-2 du CGFP : Besoins permanents
Attaché	A	ADM		0,00	A Besoins service	CDD L332-8-2 du CGFP : Besoins permanents
Attaché principal	A	ADM		0,00	A Besoins service	CDD L332-8-2 du CGFP : Besoins permanents
Auxiliaire de puériculture classe normale	C	MS		0,00	A Besoins service	CDD L332-8-2 du CGFP : Besoins permanents
Conseiller APS	A	SP		0,00	A Nature fonction	CDD L332-8-2 du CGFP : Besoins permanents
Educateur territorial jeunes enfants	A	S		0,00	A Besoins service	CDD L332-9 et L332-11 du CGFP : Contrat à durée indéterminée
Infirmier soins généraux	A	MS		0,00	A Vacance emploi	CDD L332-14 du CGFP : Vacance temporaire d'un emploi
Ingénieur	A	TECH		0,00	A Besoins service	CDD L332-8-2 du CGFP : Besoins permanents
Rédacteur	B	ADM		0,00	A Besoins service	CDD L332-8-2 du CGFP : Besoins permanents
Rédacteur principal 1ère classe	B	ADM		0,00	A Besoins service	CDD L332-8-2 du CGFP : Besoins permanents

COMMUNE LES DEUX ALPES - Budget Principal - BS - 2024

Envoyé en préfecture le 11/06/2024

Reçu en préfecture le 11/06/2024

Publié le



CONTRAT Nature du contrat (5)
ID : 038-200064434-20240604-DELIB2024098-DE

AGENTS NON TITULAIRES EN FONCTION AU 01/01/N	CATEGORIES (1)	SECTEUR (2)	REMUNERATION (3)		Fondement du contrat (4)	Nature du contrat (5)
			Indice (8)	Euros		
Rédacteur principal 1ère classe	B	ADM		0,00	A Vacances emploi	CDD L332-14 du CGFP :
Technicien	B	TECH		0,00	A Besoins service	Vacance temporaire d'un emploi CDD L332-8-2 du CGFP : Besoins permanents
TOTAL GENERAL				0,00		

(1) CATEGORIES: A, B et C.

(2) SECTEUR ADM : Administratif.
TECH : Technique.
URB : Urbanisme (dont aménagement urbain).
S : Social.
MS : Médico-social.
MT : Médico-technique.
SP : Sportif.
CULT : Culturel
ANIM : Animation.
POL : Police.
POMP : Sapeurs-pompiers.
X : Emplois non cités.

(3) REMUNERATION : Référence à un indice brut (indiquer le niveau de l'indice brut) de la fonction publique ou en euros annuels bruts (indiquer l'ensemble des éléments de la rémunération brute annuelle).

(4) CONTRAT : Motif du contrat (code général de la fonction publique - CGFP) :
332-23-1° : Accroissement temporaire d'activité pour une durée maximale de douze mois.
332-23-2° : Accroissement saisonnier d'activité pour une durée maximale de six mois.
332-24 : Contrat de projet pour une durée minimale d'un an et une durée maximale fixée par les parties dans la limite de six ans
332-13 : Remplacement d'un fonctionnaire autorisé à servir à temps partiel ou indisponible.
332-14 : Vacances temporaire d'un emploi.
332-8-1° : Absence de cadre d'emplois de fonctionnaires susceptibles d'assurer les fonctions correspondantes.
332-8-2° : Justifié par les besoins des services ou la nature des fonctions, sous réserve qu'aucun fonctionnaire territorial n'a pu être recruté dans les conditions prévues par le CGFP.
332-8-3° : Communes de moins de 1 000 habitants et groupements de communes regroupant moins de 15 000 habitants.
332-8-4° : Communes nouvelles issues de fusion de communes de moins de 1 000 habitants, pendant trois ans suivant la création, et le cas échéant, jusqu'au premier renouvellement du conseil municipal.
332-8-5° : Autres collectivités territoriales ou établissements mentionnés à l'article L. 4, pour les emplois dont la quotité de temps de travail est inférieure à 50 %.
332-8-6° : Emplois des communes (- 2 000 hab.) et des groupements de communes (-10 000 hab.) dont la création ou suppression dépend de la décision d'une autorité.
327-5 : Contractuel territorial sur emploi permanent - peut être nommé en qualité de fonctionnaire stagiaire par l'autorité territoriale.
332-10 : Contrat à durée indéterminée en application de l'article L. 332-8 avec un agent contractuel territorial qui justifie d'une durée de services publics de six ans au moins.
332-11 : Contrat à durée indéterminée lorsque l'agent contractuel territorial concerné remplit avant l'échéance de son contrat les conditions d'ancienneté mentionnées à l'article L. 332-10.
326_352 : Modalités particulières : recrutement sans concours, parcours d'accès à la fonction publique, personnes en situation de handicap (CGFP art. L326 et L.352).
343-1_343-3 : Emplois supérieurs de la fonction publique territoriale (emplois fonctionnels de direction).
333-1_333-10 : Collaborateurs de cabinet.
333-12 : Collaborateurs de groupes d'élus.
A : Autres.

(5) Indiquer si l'agent contractuel est titulaire d'un contrat à durée déterminée (CDD) ou d'un contrat à durée indéterminée (CDI). Les contrats particuliers devront être labellisés « A / autres » et feront l'objet d'une précision (ex : « contrats aidés »).

(6) Occupent un emploi permanent de la fonction publique territoriale, les agents non titulaires recrutés sur le fondement des articles 332-8, 332-13, 332-14, 326, 352 du CGFP , ainsi que les agents qui sont titulaires d'un contrat à durée indéterminée pris sur le fondement des articles 327-5, 332-10 et 332-11 du CGFP.

(7) Occupent un emploi non permanent de la fonction publique territoriale, les agents non titulaires recrutés sur le fondement des articles 332-23, 332-24, 333-1 à 333-10 et 333-12.

(8) Si un contrat fixe comme référence de rémunération un traitement hors échelle, il convient de mentionner le chevron conformément à l'article 6 décret 85-1148 du 20 octobre 1985.



IV – ANNEXES	
ANNEXES PATRIMONIALES	
LISTE DES ORGANISMES DANS LESQUELS LA COLLECTIVITE A PRIS UN ENGAGEMENT FINANCIER	B10

LISTE DES ORGANISMES DANS LESQUELS LA COLLECTIVITE A PRIS UN ENGAGEMENT FINANCIER

Les documents financiers et comptables de ces organismes sont mis à la disposition du public à (1).
 Toute personne a le droit de demander communication à ses frais.

Nature de l'engagement (2)	Nom de l'organisme	Raison sociale de l'organisme	Nature juridique de l'organisme	Montant de l'engagement
Délégation de service public (3) (4)				
Détention d'une part du capital				
01/12/2020 - ACTIONS	SATA GROUP DEUX ALPES	SAEM SATA GROUP DEUX ALPES	Société Française	1 987 260,00
26/09/2022 -	FONCIERE LES 2 ALPES	SEM FONCIERE LES 2 ALPES		120 000,00
Garantie ou cautionnement d'un emprunt				
Subventions supérieures à 75 000 € ou représentant plus de 50 % du produit figurant au compte de résultat de l'organisme				
Autres				

(1) Hôtel de la collectivité et autres lieux publics désignés par la collectivité.

(2) Indiquer la date de la décision (délibérations, contrats ou décisions de l'exécutif).

(3) Préciser la nature de la délégation (concession, affermage, régie intéressée...).

(4) Les délégations pour lesquels un engagement hors bilan est constaté font l'objet d'une reprise dans l'état relatif aux autres engagements donnés.



IV

DTT.1

IV – ANNEXES

ANNEXES PATRIMONIALES – LISTE DES ORGANISMES DE REGROUPEMENT

LISTE DES ORGANISMES DE REGROUPEMENT AUXQUELS ADHERE LA COLLECTIVITE

DESIGNATION DES ORGANISMES	Date d'adhésion	Mode de participation (1)	Montant du financement
Syndicats mixtes (article L. 5721-2 du CGCT)			
EPCI			
COMMUNAUTE DE COMMUNES DE L'OISANS	01/01/2010	FAD	0,00
Autres organismes de regroupement			

(1) Indiquer si le financement est fait par TPZ, TPU, TPU + fiscalité additionnelle ou sans fiscalité propre.



IV

IV – ANNEXES

ANNEXES PATRIMONIALES – LISTE DES ETABLISSEMENTS PUBLICS CREES

LISTE DES ETABLISSEMENTS PUBLICS CREES

Catégorie d'établissement (1)	Intitulé / objet de l'établissement	Date de création	Date de délibération	Nature de l'activité (SPIC/SPA)	TVA (oui / non)
-------------------------------	-------------------------------------	------------------	----------------------	---------------------------------	-----------------

(1) Il s'agit de recenser les établissements publics créés par la collectivité pour l'exploitation directe d'un service public relevant de sa compétence.

Pour rappel, la collectivité a l'obligation de constituer une régie si le service concerné est de nature industrielle et commerciale (cf. article L. 1412-1 du CGCT) ou la faculté de constituer une régie si le service concerné est de nature administrative et n'est pas de ceux qui, par leur nature ou par la loi, ne peuvent être assurés que par la collectivité elle-même (cf. article L. 1412-2 du CGCT).

Les régies ainsi créées peuvent, au choix de la collectivité, être dotées :

- soit de la personnalité morale et de l'autonomie financière ;
- soit de la seule autonomie financière.

Cependant, il convient de préciser que seules les régies dotées de la personnalité morale et de l'autonomie financière sont dénommées établissement public et doivent être recensées dans cet état.



IV
BTT.3

IV – ANNEXES

ANNEXES PATRIMONIALES – LISTE DES SERVICES INDIVIDUALISES DANS UN BUDGET ANNEXE

LISTE DES SERVICES INDIVIDUALISES DANS UN BUDGET ANNEXE

Catégorie de services (1)	Intitulé / objet du service	Date de création	Date de délibération	N° SIRET	Nature de l'activité (SPIC/SPA)	TVA (oui / non)
---------------------------	-----------------------------	------------------	----------------------	----------	---------------------------------	-----------------

(1) Exemples de catégories : régie à seule autonomie financière, opérations d'aménagement, service social et médico-social.



IV – ANNEXES

ANNEXES BUDGETAIRES
EQUILIBRE BUDGETAIRE – DEPENSES

C1.2

DEPENSES A COUVRIR PAR DES RESSOURCES PROPRES

Art. (1)	Libellé (1)	Budget de l'exercice (hors RAR) (BP + BS + DM)	Propositions nouvelles	Vote (2)
DEPENSES TOTALES A COUVRIR PAR DES RESSOURCES PROPRES = A + B		I 2 942 000,00	92 000,00	II 92 000,00
16 Emprunts et dettes assimilées (A)		2 800 000,00	0,00	0,00
1631	Emprunts obligataires	0,00	0,00	0,00
1641	Emprunts en euros	2 800 000,00	0,00	0,00
1643	Emprunts en devises	0,00	0,00	0,00
16441	Opérations afférentes à l'emprunt	0,00	0,00	0,00
1671	Avances consolidées du Trésor	0,00	0,00	0,00
1672	Emprunts sur comptes spéciaux du Trésor	0,00	0,00	0,00
1678	Autres emprunts et dettes	0,00	0,00	0,00
1681	Autres emprunts	0,00	0,00	0,00
1682	Bons à moyen terme négociables	0,00	0,00	0,00
1687	Autres dettes	0,00	0,00	0,00
Dépenses et transferts à déduire des ressources propres (B)		142 000,00	92 000,00	92 000,00
10...	<i>Reprise de dotations, fonds divers et réserves</i>			
10...	Reversement de dotations, fonds divers et réserves			
10222	FCTVA	0,00	0,00	0,00
10226	Taxe d'aménagement	142 000,00	92 000,00	92 000,00
139	<i>Subv. invest. transférées cpte résultat</i>	<i>0,00</i>	<i>0,00</i>	<i>0,00</i>

(1) Détailler les chapitres budgétaires par article conformément au plan de comptes.

(2) Crédits de l'exercice votés lors de la séance.

IV – ANNEXES

**ANNEXES BUDGETAIRES
EQUILIBRE BUDGETAIRE – RECETTES**

C1.3

RESSOURCES PROPRES

Art. (1)	Libellé (1)	Budget de l'exercice (hors RAR) (BP + BS + DM)	Propositions nouvelles	Vote (2)
RECETTES (RESSOURCES PROPRES) = a + b		V 7 475 100,00	1 157 010,00	VI 1 157 010,00
Ressources propres externes de l'année (a)		2 916 701,01	543 701,01	543 701,01
10222	FCTVA	1 116 701,01	-956 298,99	-956 298,99
10226	Taxe d'aménagement (3)	300 000,00	0,00	0,00
10227	Versement pour sous densité	0,00	0,00	0,00
10228	Autres fonds d'investissement	0,00	0,00	0,00
13146	Attributions compensation investissement	0,00	0,00	0,00
13156	Attributions compensation investissement	0,00	0,00	0,00
13246	Attributions compensation investissement	0,00	0,00	0,00
13256	Attributions compensation investissement	0,00	0,00	0,00
138	Autres subventions invest. non transf.	0,00	0,00	0,00
26...	Participations et créances rattachées			
27...	Autres immobilisations financières			
27638	Créance Autres établissements publics	1 500 000,00	1 500 000,00	1 500 000,00
Ressources propres internes de l'année (b) (4)		4 558 398,99	613 308,99	613 308,99
15...	Provisions pour risques et charges			
169	Primes de remboursement des obligations	0,00	0,00	0,00
26...	Participations et créances rattachées			
27...	Autres immobilisations financières			
28...	Amortissement des immobilisations			
28031	Frais d'études	0,00	0,00	0,00
28033	Frais d'insertion	0,00	0,00	0,00
280415341	IC : Bien mobilier, matériel	0,00	0,00	0,00
280422	Privé - Bâtiments et installations	0,00	0,00	0,00
2805	Licences, logiciels, droits similaires	0,00	0,00	0,00
28087	Immo incorp. reçues / mise à disposition	0,00	0,00	0,00
281321	Immeubles de rapport	0,00	0,00	0,00
281538	Autres réseaux	0,00	0,00	0,00
281568	Autre matériel, outillage incendie	0,00	0,00	0,00
2815731	Matériel roulant	0,00	0,00	0,00
2815738	Autre matériel et outillage de voirie	0,00	0,00	0,00
281578	Autre matériel technique	0,00	0,00	0,00
28158	Autres inst., matériel, outil. techniques	0,00	0,00	0,00
2817321	Immeubles de rapport (mise à dispo)	0,00	0,00	0,00
2817538	Autres réseaux (mise à dispo)	0,00	0,00	0,00
28175738	Autre mat. et outillage de voirie (mad)	0,00	0,00	0,00
281758	Autres inst., matériel, outil. techniques	0,00	0,00	0,00
2817848	Autres matériels de bureau et mobiliers	0,00	0,00	0,00
281828	Autres matériels de transport	0,00	0,00	0,00
281848	Autres matériels de bureau et mobiliers	0,00	0,00	0,00
28188	Autres immo. corporelles	1 500 000,00	0,00	0,00
29...	Dépréciations des immobilisations			



Art. (1)	Libellé (1)	Budget de l'exercice (hors RAR) (BP + BS + DM)	Propositions	Publié le	Vote (2)
31...	Matières premières (et fournitures) (5)				
33...	En-cours de production de biens (5)				
35...	Stocks de produits (5)				
39...	Dépréciation des stocks et en-cours				
481...	Charges à rép. sur plusieurs exercices				
4817	Indemnités de renégociation de la dette	687 500,00	0,00		0,00
49...	Dépréciation des comptes de tiers				
59...	Dépréciation des comptes financiers				
024	Produits des cessions d'immobilisations	50 000,00	0,00		0,00
021	Virement de la section de fonctionnement	2 320 898,99	613 308,99		613 308,99

(1) Les comptes 15, 169, 26, 27, 28, 29, 39, 481, 49 et 59 sont à détailler conformément au plan de comptes.

(2) Crédits de l'exercice votés lors de la séance.

(3) Le compte 10226 peut être utilisé uniquement par les communes et les établissements publics à fiscalité propre.

(4) Les comptes 15, 29, 39, 49 et 59 sont présentés uniquement si la collectivité ou l'établissement applique le régime des provisions budgétaires.

(5) Les comptes 31, 33 et 35 ne peuvent être utilisés que pour les budgets utilisant la comptabilité de stock. Par conséquent, seuls les budgets retraçant les dépenses et les recettes d'un lotissement ou d'une ZAC peuvent utiliser les comptes susmentionnés.



IV – ANNEXES

AUTRES ELEMENTS D'INFORMATION – LISTE DES SERVICES ASSUJETTIS A LA TVA ET NON ERIGES EN BUDGET ANNEXE

LISTE DES SERVICES ASSUJETTIS A LA TVA ET NON ERIGES EN BUDGET ANNEXE

Catégorie de services	Intitulé / objet du service	Date de création	Date de délibération	Nature de l'activité (SPIC/SPA)
RESTAURANT D'ALTITUDE	DIABLE AU COEUR	07/02/2017		SPIC



IV – ANNEXES

AUTRES ELEMENTS D'INFORMATION

SERVICES FERROVIAIRES REGIONAUX DE VOYAGEURS – VOLET 1 : BUDGET

D2.1

VOLET 1 – BUDGETAIRE (circulaire n° LBL/B/03/10082/C du 11 décembre 2003)

DEPENSES			RECETTES		
FONCTIONNEMENT	Chapitre	Montant	FONCTIONNEMENT	Chapitre	Montant
Contribution régionale d'équilibre d'exploitation TTC		0,00	Compensation financière versée par l'Etat au titre de l'exploitation		0,00
Autres		0,00	Compensation financière au titre des tarifs sociaux fixés par l'Etat		0,00
			Matériel		0,00
Sous-total Fonctionnement		0,00	Sous-total Fonctionnement		(B) 0,00

INVESTISSEMENT	Chapitre	Montant			
Matériel		0,00			
Autres		0,00			
Sous-total Investissement		0,00	Effort propre de la Région (A – B)		(C) 0,00

TOTAL DEPENSES	(A)	0,00	TOTAL RECETTES (B + C)	0,00
-----------------------	------------	-------------	-------------------------------	-------------



IV – ANNEXES

AUTRES ELEMENTS D'INFORMATION

SERVICES FERROVIAIRES REGIONAUX DE VOYAGEURS – VOLET 2 : COMPTE D'EXPLOITATION

D2.2

Volet 2 – Compte TER SNCF (1) par la collectivité (circulaire n°LBL/B/03/10082/C du 11 décembre 2003)

Produits d'exploitation courante :	
Produits du trafic	0,00
Produits annexes au trafic	0,00
Compensations des réductions tarifaires	0,00
Travaux pour Tiers	0,00
Produits hors trafic	0,00
Total chiffre d'affaires	0,00
Versements des Collectivités	0,00
Production immobilisée et stockée	0,00
Total produits d'exploitation courante	0,00

Charges d'exploitation courante :	
Personnel – Masse salariale	0,00
Consommations intermédiaires	0,00
Péage RFF	0,00
Impôts, taxes et versements assimilés	0,00
Total charges d'exploitation courante	0,00

Facturations majeures :	
Achats stockés	0,00
Impôts et taxes hors FAP	0,00
Maintenance matériel roulant	0,00
Traction trains, conduite et logistique	0,00
Echange de locomotives entre Activités	0,00
Energie de traction électrique	0,00
Energie de traction diesel	0,00
Entretien/maintenance des installations fixes	0,00
Prestations télécoms	0,00
Echange de matériel roulant entre Activités	0,00
Prestations trains	0,00
Contribution de service Activité Gare	0,00
Transport en service	0,00
Total facturations majeures	0,00
Prestations de main d'œuvre inter-domaines :	
- Dont Etablissements autres que EEX	0,00
- Dont Etablissements EEX	0,00
Autres facturations	0,00
Total facturations internes	0,00
TOTAL CHARGES (2)	0,00

Contributions aux ECE	0,00
-----------------------	------

EXCEDENT BRUT D'EXPLOITATION (3)	0,00
Dotations aux amortissements	0,00
Reprise de subvention et écart de réévaluation	0,00
Variation des provisions/transfert de charges	0,00
Autres produits et charges de gestion courante	0,00
Total dotations, reprises, transferts et autres	0,00
RESULTAT D'EXPLOITATION (4)	0,00
Résultat financier	0,00
RESULTAT COURANT (5)	0,00
Résultat spécifique	0,00
RESULTAT NET (6)	0,00

(1) A compléter par « approuvé » ou « non approuvé ».

(2) Total charges = total charges d'exploitation courante + total facturations majeures + total facturations internes.

(3) Excédent brut d'exploitation = total produits d'exploitation courante – total charges.

(4) Résultat d'exploitation = excédent brut d'exploitation – contribution aux ECE - total dotations, reprises, transferts et autres.

(5) Résultat courant = résultat d'exploitation + résultat financier.

(6) Résultat net = résultat courant + résultat spécifique.

Cette annexe correspond au modèle de présentation du compte d'exploitation figurant dans la convention SNCF, elle est donc susceptible de subir des modifications à l'initiative de la SNCF.

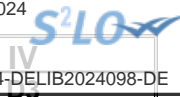

IV – ANNEXES

AUTRES ELEMENTS D'INFORMATION – DECISIONS EN MATIERE DE TAUX DES CONTRIBUTIONS

Libellés	Base notifiée (si connue à la date de vote)	Variation de la base / (N-1) (%)	Taux, coefficient ou forfait appliqués par décision de l'assemblée délibérante (%, unité ou €)	Variation du taux / N-1 (%)	Produit voté par l'assemblée délibérante	Variation du produit / N-1 (%)
Part régionale des ressources						
TICPE (part définie à l'art. 265 du code des douanes)	SP	0,00	0,00	0,00	0,00	0,00
	Gazole	0,00	0,00	0,00	0,00	0,00
TICPE (majoration définie à l'art. 265 A bis du code des douanes)	SP	0,00	0,00	0,00	0,00	0,00
	Gazole	0,00	0,00	0,00	0,00	0,00
Taxe sur les permis de conduire		0,00	0,00	0,00	0,00	0,00
Taxe sur les certificats d'immatriculation des véhicules		0,00	0,00	0,00	0,00	0,00
Taxe spéciale de consommation de produits pétroliers (1)		0,00	0,00	0,00	0,00	0,00
Taxe sur le transport public aérien et maritime (1)		0,00	0,00	0,00	0,00	0,00
Taxe relative à l'octroi de mer (1)		0,00	0,00	0,00	0,00	0,00
Droits assimilés au droit d'octroi de mer auxquels sont soumis les rhums et spiritueux (1)		0,00	0,00	0,00	0,00	0,00
Part départementale des ressources						
Taxe d'aménagement		0,00	0,00	0,00	0,00	0,00
Taxe de publicité foncière et droit d'enregistrement		0,00	0,00	0,00	0,00	0,00
Taxe sur la consommation finale d'électricité		0,00	0,00	0,00	0,00	0,00
Taxe sur les remontées mécaniques des zones de montagne		0,00	0,00	0,00	0,00	0,00
Part communale des ressources						
TFPB		0,00	0,00	0,00	0,00	0,00
TFPNB		0,00	0,00	0,00	0,00	0,00
CFE		0,00	0,00	0,00	0,00	0,00
Taxe d'habitation sur les résidences secondaires		0,00	0,00	0,00	0,00	0,00
TOTAL		0,00	0,00		0,00	0,00

(1) Taxes perçues par les collectivités d'Outre-mer.

(2) Détailler les taxes pour lesquelles la collectivité a un pouvoir de modulation.

IV – ANNEXES

AUTRES ELEMENTS D'INFORMATION – ETAT DE REPARTITION DE LA TEOM

(COMMUNES ET GROUPEMENTS DE 10 000 HABITANTS ET PLUS, article L. 2313-1)

SECTION D'INVESTISSEMENT – DEPENSES

DEPENSES (1)		
Article (2)	Libellé (2)	Montant
	Remboursement d'emprunts et dettes assimilées	0,00
	Acquisitions d'immobilisations	0,00
	Opérations d'équipement (1 ligne par opération)	0,00
	Autres dépenses éventuelles	0,00
	Opérations pour compte de tiers (1 ligne par opération)	0,00
	Total des dépenses réelles	0,00
040	Opérations ordre transf. entre sections	0,00
041	Opérations patrimoniales	0,00
	Total des dépenses d'ordre	0,00
	TOTAL GENERAL	0,00

SECTION D'INVESTISSEMENT – RECETTES

RECETTES (1)		
Article (2)	Libellé (2)	Montant
	Souscription d'emprunts et dettes assimilées	0,00
	Dotations et subventions reçues	0,00
	Autres recettes éventuelles	0,00
	Opérations pour compte de tiers (1 ligne par opération)	0,00
024	Produits des cessions d'immobilisations	0,00
	Total des recettes réelles	0,00
040	Opérations ordre transf. entre sections	0,00
041	Opérations patrimoniales	0,00
021	Virement de la section de fonctionnement (3)	0,00
	Total des recettes d'ordre	0,00
	TOTAL GENERAL	0,00

(1) Dépenses et recettes, directes et indirectes, afférentes à l'exercice de la compétence visée à l'article L. 2313-1 du CGCT.

(2) Détailler les chapitres budgétaires par article conformément au plan de comptes appliqué par la collectivité ou l'établissement.

(3) Montant des recettes de fonctionnement transféré en investissement pour le financement des dépenses d'investissement afférentes à l'exercice de la compétence susmentionnée.

IV – ANNEXES

AUTRES ELEMENTS D'INFORMATION – ETAT DE REPARTITION DE LA TEOM

(COMMUNES ET GROUPEMENTS DE 10 000 HABITANTS ET PLUS, article L. 2313-1)

SECTION DE FONCTIONNEMENT – DEPENSES

DEPENSES (1)		
Article (2)	Libellé (2)	Montant
011	Charges à caractère général	0,00
012	Charges de personnel et frais assimilés	0,00
65	Autres charges de gestion courante	0,00
66	Charges financières	0,00
67	Charges spécifiques	0,00
68	Dotations aux provisions, dépréciations (3)	0,00
014	Atténuations de produits	0,00
Total des dépenses réelles		0,00
042	Opérations ordre transf. entre sections	0,00
043	Opérations ordre intérieur de la section	0,00
023	Virement à la section d'investissement (4)	0,00
Total des dépenses d'ordre		0,00
TOTAL GENERAL		0,00

SECTION DE FONCTIONNEMENT – RECETTES

RECETTES (1)		
Article (2)	Libellé (2)	Montant
Recettes issues de la TEOM		0,00
Dotations et participations reçues		0,00
Autres recettes de fonctionnement éventuelles		0,00
70	Prod. services, domaine, ventes diverses	0,00
75	Autres produits de gestion courante	0,00
76	Produits financiers	0,00
77	Produits spécifiques	0,00
78	Reprises amort., dépréciations, prov. (3)	0,00
013	Atténuations de charges	0,00
Total des recettes réelles		0,00
042	Opérations ordre transf. entre sections	0,00
043	Opérations ordre intérieur de la section	0,00
Total des recettes d'ordre		0,00

Envoyé en préfecture le 11/06/2024
 Reçu en préfecture le 11/06/2024
 Publié le
 ID : 038-200064434-20240604-DELIB2024098-DE



RECETTES (1)	
Article (2)	Libellé (2)
TOTAL GENERAL	
	0,00

- (1) Dépenses et recettes, directes et indirectes, afférentes à l'exercice de la compétence visée à l'article L. 2313-1 du CGCT.
- (2) Détailler les chapitres budgétaires par article conformément au plan de comptes appliqué par la collectivité ou l'établissement.
- (3) Si la collectivité ou l'établissement applique les provisions semi-budgétaires.
- (4) Montant des recettes de fonctionnement transféré en investissement pour le financement des dépenses d'investissement afférentes à l'exercice de la compétence susmentionnée.



IV – ANNEXES	
ELEMENTS DU BILAN	
ETAT DE VENTILATION DES DEPENSES ET RECETTES DES SERVICES D'EAU ET D'ASSAINISSEMENT – SECTION DE FONCTIONNEMENT	D5.1

Cet état ne contient pas d'information.



IV – ANNEXES	
ELEMENTS DU BILAN	
ETAT DE VENTILATION DES DEPENSES ET RECETTES DES SERVICES D'EAU ET D'ASSAINISSEMENT – SECTION D'INVESTISSEMENT	D5.2

Cet état ne contient pas d'information.